

**CODICI**

Unità operativa	SWEB1
Numero scheda	408
Codice scheda	SUP-SWEB1-0000408

**RIFERIMENTO SCHEDA IMMAGINE**

Codice IDK della scheda immagine	IMM-SWEB1-0000322
----------------------------------	-------------------

**STATO DELLA SCHEDA**

Stato della scheda	1
Data di modifica dello stato	2023/06/01
Ora di modifica dello stato	08.51

**VISIBILITÀ PER SICUREZZA/PRIVACY**

Visibilità assegnata dall'ente	2
Tipo scheda	F
Livello ricerca	P

**CODICE UNIVOCO**

Codice regione	03
Ente schedatore	R03/ Fondazione Istituti Educativi di Bergamo
Ente competente	S27

**OGGETTO****OGGETTO**

Definizione dell'oggetto	positivo
Natura biblioteconomica dell'oggetto	m
Originalità	originale

**QUANTITA'**

Numero oggetti/elementi	1
-------------------------	---

**SOGGETTO****SOGGETTO**

Identificazione	Rustici - Provincia di Bergamo - Bagnatica - Cascina Tezza: esterno - Ruderì - Sassi
-----------------	--

**TITOLO**

Titolo attribuito	Rustici. Cascina Tezza. Bagnatica
-------------------	-----------------------------------

**Specifiche titolo** del catalogatore

## CLASSIFICAZIONE

**Altra classificazione** reportage

**Tipo classificazione** Classificazione per genere fotografico Archivi dell'Immagine - Regione Lombardia

## THESAURUS

**Descrittore** architettura

**Tipo thesaurus** Thesaurus AESS, Archivi dell'Immagine - Regione Lombardia

## LOCALIZZAZIONE GEOGRAFICO-AMMINISTRATIVA

### LOCALIZZAZIONE GEOGRAFICO-AMMINISTRATIVA ATTUALE

**Stato** Italia

**Regione** Lombardia

**Provincia** BG

**Nome provincia** Bergamo

**Codice ISTAT comune** 016024

**Comune** Bergamo

### COLLOCAZIONE SPECIFICA

**Codice della scheda ILC** SWL11-00003

**Denominazione struttura conservativa - livello 1** Fondazione Istituti Educativi di Bergamo

## UBICAZIONE

### UBICAZIONE FOTO

**Fondo** Fondo Fondazione Istituti Educativi di Bergamo

**Sezione** IEB

**Titolo di unità archivistica** RACC\_1

**Collocazione** IEB\_410

## LUOGO E DATA DELLA RIPRESA

### LOCALIZZAZIONE

**Stato** Italia

**Regione** Lombardia

**Provincia** BG

**Comune** Bagnatica

**Data** 1954/10

### DATAZIONE GENERICA

**Secolo** XX

**Frazione di secolo** metà

### DATAZIONE SPECIFICA

**Da** 1954/10/01

**Validità** post

**A** 1954/10/31

**Validità** ante

## DEFINIZIONE CULTURALE

**AUTORE DELLA FOTOGRAFIA**

<b>Nome di persona o ente</b>	Foto stampa Recalcati
<b>Tipo intestazione</b>	E
<b>Indicazione del nome e dell'indirizzo</b>	Foto stampa Recalcati. Via XX Settembre,111. Bergamo
<b>Riferimento all'intervento</b>	fotografo principale
<b>Motivazione dell'attribuzione</b>	timbro
<b>Specifiche sull'attribuzione</b>	sul supporto primario
<b>Codice scheda autore</b>	AUF-SWEB1-0000014

**CRONOLOGIA****CRONOLOGIA GENERICA**

<b>Secolo</b>	XX
<b>Frazione di secolo</b>	metà

**CRONOLOGIA SPECIFICA**

<b>Da</b>	1954/10/01
<b>Validità</b>	post
<b>A</b>	1954/10/31
<b>Validità</b>	ante

**MOTIVAZIONE CRONOLOGIA**

<b>Motivazione</b>	iscrizione
--------------------	------------

**PRODUZIONE E DIFFUSIONE****RESPONSABILITA'**

<b>Nome di persona o ente</b>	Fondazione Istituti Educativi di Bergamo
<b>Tipo intestazione</b>	E
<b>Indicazione del nome e dell'indirizzo</b>	Fondazione Istituti Educativi di Bergamo. Via Torquato Tasso, 69, 24121 Bergamo BG
<b>Dati anagrafici/estremi cronologici</b>	2004-
<b>Riferimento al ruolo</b>	committente
<b>Luogo</b>	Bergamo
<b>Motivazione dell'attribuzione</b>	comunicazione orale

**DATI TECNICI**

<b>Indicazione di colore</b>	BN
<b>Materia e tecnica</b>	gelatina ai sali d'argento/carta

**MISURE**

<b>Tipo misure</b>	supporto primario
<b>Unità di misura</b>	mm
<b>Altezza</b>	85
<b>Larghezza</b>	70
<b>Validità</b>	ca.

**MISURE**

<b>Tipo misure</b>	singola immagine
<b>Unità di misura</b>	mm

<b>Altezza</b>	55
<b>Larghezza</b>	55
<b>Validità</b>	ca.
<b>Formato</b>	9x9

**DATI ANALITICI****ISCRIZIONI**

<b>Classe di appartenenza</b>	didascalica
<b>Tecnica di scrittura</b>	a penna
<b>Posizione</b>	sul supporto primario: verso
<b>Trascrizione</b>	"casc. Tezza - ott. 54"

**STEMMI/MARCHI/TIMBRI**

<b>Classe di appartenenza</b>	timbro
<b>Identificazione</b>	Foto Stampa Recalcati
<b>Posizione</b>	sul supporto primario: verso
<b>Descrizione</b>	timbro blu con la scritta: "Foto stampa Recalcati/ XX Settembre 111 - Tel. 07.22 / Bergamo"

**CONSERVAZIONE****STATO DI CONSERVAZIONE**

<b>Riferimento alla parte</b>	supporto primario: recto
<b>Data</b>	2023
<b>Stato di conservazione</b>	buono
<b>Modalità di conservazione</b>	in apposito materiale di conservazione: busta in polipropilene

**CONDIZIONE GIURIDICA E VINCOLI****CONDIZIONE GIURIDICA**

<b>Indicazione generica</b>	proprietà privata
<b>Indicazione specifica</b>	Fondazione Istituti Educativi di Bergamo

**FONTI E DOCUMENTI DI RIFERIMENTO****DOCUMENTAZIONE FOTOGRAFICA**

**Codice univoco della risorsa** SW\_F\_SUP-SWEB1-0000408\_IMG-0000000001

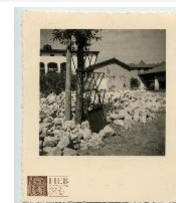

<b>Genere</b>	documentazione allegata
<b>Tipo</b>	matrice digitale colore
<b>Data</b>	2023
<b>Codice identificativo</b>	SWEB1-0000408-0000000001
<b>Visibilità immagine</b>	0
<b>Nome del file originale</b>	IEB_410_low.jpg

**DOCUMENTAZIONE FOTOGRAFICA**

**Codice univoco della risorsa**

<b>Genere</b>	documentario allegato
<b>Tipo</b>	00000002
<b>Data</b>	2023
<b>Codice identificativo</b>	SWEB1-0000408-0000000002
<b>Visibilità immagine</b>	0
<b>Nome del file originale</b>	IEB_410v_low.jpg

**ACCESSO AI DATI****SPECIFICHE DI ACCESSO AI DATI**

<b>Profilo di accesso</b>	2
<b>Motivazione</b>	scheda di bene di proprietà privata

**COMPILAZIONE****COMPILAZIONE**

<b>Anno di redazione</b>	2023
<b>Nome</b>	Giacometti, Alice
<b>Ente compilatore</b>	Fondazione Istituti Educativi di Bergamo
<b>Referente scientifico</b>	Giacometti, Alice
<b>Funzionario responsabile</b>	Sorzi, Luigi

**GESTIONE SCHEDA****ULTIMA MODIFICA**

<b>Ultima modifica - data</b>	2023/06/01
<b>Ultima modifica - ora</b>	08.37