

**CODICI**

Unità operativa	SWEB1
Numero scheda	305
Codice scheda	SUP-SWEB1-0000305

**RIFERIMENTO SCHEDA IMMAGINE**

Codice IDK della scheda immagine	IMM-SWEB1-0000254
----------------------------------	-------------------

**STATO DELLA SCHEDA**

Stato della scheda	1
Data di modifica dello stato	2023/06/01
Ora di modifica dello stato	08.51

**VISIBILITÀ PER SICUREZZA/PRIVACY**

Visibilità assegnata dall'ente	2
Tipo scheda	F
Livello ricerca	P

**CODICE UNIVOCO**

Codice regione	03
Ente schedatore	R03/ Fondazione Istituti Educativi di Bergamo
Ente competente	S27

**OGGETTO****OGGETTO**

Definizione dell'oggetto	positivo
Natura biblioteconomica dell'oggetto	m
Originalità	originale

**QUANTITA'**

Numero oggetti/elementi	1
-------------------------	---

**SOGGETTO****SOGGETTO**

Identificazione	Istituto Divino Redentore - Bergamo: Borgo Santa Caterina - Interno - Cucina - Stufa - Pentole - Finestre aperte
-----------------	--

**TITOLO**

Titolo attribuito	Istituto Divino Redentore. Borgo Santa Caterina, Bergamo
-------------------	--

<b>Specifiche titolo</b>	del catalogatore
<b>CLASSIFICAZIONE</b>	
<b>Altra classificazione</b>	reportage
<b>Tipo classificazione</b>	Classificazione per genere fotografico Archivi dell'Immagine - Regione Lombardia
<b>THESAURUS</b>	
<b>Descrittore</b>	architettura
<b>Tipo thesaurus</b>	Thesaurus AESS, Archivi dell'Immagine - Regione Lombardia
<b>THESAURUS</b>	
<b>Descrittore</b>	religione
<b>Tipo thesaurus</b>	Thesaurus AESS, Archivi dell'Immagine - Regione Lombardia
<b>LOCALIZZAZIONE GEOGRAFICO-AMMINISTRATIVA</b>	
<b>LOCALIZZAZIONE GEOGRAFICO-AMMINISTRATIVA ATTUALE</b>	
<b>Stato</b>	Italia
<b>Regione</b>	Lombardia
<b>Provincia</b>	BG
<b>Nome provincia</b>	Bergamo
<b>Codice ISTAT comune</b>	016024
<b>Comune</b>	Bergamo
<b>COLLOCAZIONE SPECIFICA</b>	
<b>Codice della scheda ILC</b>	SWLI1-00003
<b>Denominazione struttura conservativa - livello 1</b>	Fondazione Istituti Educativi di Bergamo
<b>UBICAZIONE</b>	
<b>UBICAZIONE FOTO</b>	
<b>Fondo</b>	Fondo Fondazione Istituti Educativi di Bergamo
<b>Sezione</b>	IEB
<b>Titolo di unità archivistica</b>	RACC_1
<b>Collocazione</b>	IEB_305
<b>LUOGO E DATA DELLA RIPRESA</b>	
<b>LOCALIZZAZIONE</b>	
<b>Stato</b>	Italia
<b>Regione</b>	Lombardia
<b>Provincia</b>	BG
<b>Comune</b>	Bergamo
<b>Data</b>	1957/04/04
<b>DATAZIONE GENERICA</b>	
<b>Secolo</b>	XX
<b>Frazione di secolo</b>	terzo quarto
<b>DATAZIONE SPECIFICA</b>	
<b>Da</b>	1957/04/04
<b>Validità</b>	post

**A** 1957/04/04

**Validità** ante

#### DEFINIZIONE CULTURALE

#### AUTORE DELLA FOTOGRAFIA

**Nome di persona o ente** Foto Wells  
**Tipo intestazione** E  
**Indicazione del nome e dell'indirizzo** Foto Wells. Piazza Pontida n. 15. Bergamo  
**Dati anagrafici/estremi cronologici** 1920/11/08-1993  
**Riferimento all'intervento** fotografo principale  
**Motivazione dell'attribuzione** timbro  
**Specifiche sull'attribuzione** sul supporto primario  
**Codice scheda autore** AUF-SWEB1-0000003

#### CRONOLOGIA

#### CRONOLOGIA GENERICA

**Secolo** XX  
**Frazione di secolo** terzo quarto

#### CRONOLOGIA SPECIFICA

**Da** 1957/04/04  
**Validità** post  
**A** 1957/04/04  
**Validità** ante

#### MOTIVAZIONE CRONOLOGIA

**Motivazione** timbro

#### PRODUZIONE E DIFFUSIONE

#### RESPONSABILITA'

**Nome di persona o ente** Fondazione Istituti Educativi di Bergamo  
**Tipo intestazione** E  
**Indicazione del nome e dell'indirizzo** Fondazione Istituti Educativi di Bergamo. Via Torquato Tasso, 69, 24121 Bergamo BG  
**Dati anagrafici/estremi cronologici** 2004-  
**Riferimento al ruolo** committente  
**Luogo** Bergamo  
**Motivazione dell'attribuzione** comunicazione orale

#### DATI TECNICI

**Indicazione di colore** BN  
**Materia e tecnica** gelatina ai sali d'argento/carta

#### MISURE

**Tipo misure** supporto primario  
**Unità di misura** mm  
**Altezza** 125

<b>Larghezza</b>	175
<b>Validità</b>	ca.
<b>Formato</b>	13x18

**DATI ANALITICI****STEMMI/MARCHI/TIMBRI**

<b>Classe di appartenenza</b>	timbro
<b>Identificazione</b>	Foto Wells
<b>Posizione</b>	sul supporto primario: verso: in basso a destra
<b>Descrizione</b>	timbro blu con la scritta: "Foto WELLS/ 4 APR. 1957/ Piazza Pontida N. 15/ Tel. 25.113 - BERGAMO"
<b>Codice scheda autore</b>	AUF-SWEB1-0000003

**CONSERVAZIONE****STATO DI CONSERVAZIONE**

<b>Riferimento alla parte</b>	supporto primario: recto
<b>Data</b>	2023
<b>Stato di conservazione</b>	buono
<b>Modalità di conservazione</b>	in apposito materiale di conservazione: busta in polipropilene

**CONDIZIONE GIURIDICA E VINCOLI****CONDIZIONE GIURIDICA**

<b>Indicazione generica</b>	proprietà privata
<b>Indicazione specifica</b>	Fondazione Istituti Educativi di Bergamo

**FONTI E DOCUMENTI DI RIFERIMENTO****DOCUMENTAZIONE FOTOGRAFICA**

<b>Codice univoco della risorsa</b>	SW_F_SUP-SWEB1-0000305_IMG- 0000000001
-------------------------------------	---

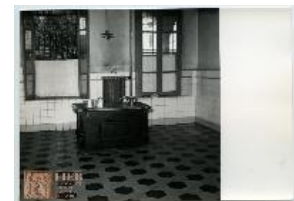

<b>Genere</b>	documentazione allegata
<b>Tipo</b>	matrice digitale colore
<b>Data</b>	2023
<b>Codice identificativo</b>	SWEB1-0000305-0000000001
<b>Visibilità immagine</b>	0
<b>Nome del file originale</b>	IEB_305_low.jpg

**ACCESSO AI DATI****SPECIFICHE DI ACCESSO AI DATI**

<b>Profilo di accesso</b>	2
<b>Motivazione</b>	scheda di bene di proprietà privata

**COMPILAZIONE****COMPILAZIONE**

<b>Anno di redazione</b>	2023
<b>Nome</b>	Giacometti, Alice

<b>Ente compilatore</b>	Fondazione Istituti Educativi di Bergamo
<b>Referente scientifico</b>	Giacometti, Alice
<b>Funzionario responsabile</b>	Sorzi, Luigi

**GESTIONE SCHEDA****ULTIMA MODIFICA**

<b>Ultima modifica - data</b>	2023/06/01
<b>Ultima modifica - ora</b>	08.37