**CODICI**

Unità operativa	SW4t1
Numero scheda	53
Codice scheda	SUP-SW4t1-0000053

**RIFERIMENTO SCHEDA IMMAGINE**

Codice IDK della scheda immagine	IMM-SW4t1-0000053
----------------------------------	-------------------

**STATO DELLA SCHEDA**

Stato della scheda	3
Data di modifica dello stato	2024/09/28
Ora di modifica dello stato	16.20

**VISIBILITÀ PER SICUREZZA/PRIVACY**

Visibilità assegnata dall'ente	3
Tipo scheda	F
Livello ricerca	P

**CODICE UNIVOCO**

Codice regione	03
Numero catalogo generale	00228096
Ente schedatore	R03/ Accademia di Belle Arti di Brera
Ente competente	S27

**OGGETTO****OGGETTO**

Definizione dell'oggetto	positivo
Natura biblioteconomica dell'oggetto	m

**QUANTITA'**

Numero oggetti/elementi	1
-------------------------	---

**SOGGETTO****SOGGETTO**

Identificazione	Disegno architettonico. Progetto di un edificio scolastico - Sezione longitudinale
Nomi	Folinea, Raffaele

**TITOLO**

Titolo proprio	Progetto di un edificio scolastico
----------------	------------------------------------

**Specifiche titolo** manoscritto sul recto del supporto primario

#### CLASSIFICAZIONE

**Altra classificazione** riproduzione

**Tipo classificazione** Classificazione per genere fotografico Archivi dell'Immagine - Regione Lombardia

#### CLASSIFICAZIONE

**Altra classificazione** architettura

**Tipo classificazione** Classificazione per genere fotografico Archivi dell'Immagine - Regione Lombardia

#### THESAURUS

**Descrittore** architettura

**Tipo thesaurus** Thesaurus AESS, Archivi dell'Immagine - Regione Lombardia

#### THESAURUS

**Descrittore** progetti architettonici

#### LOCALIZZAZIONE GEOGRAFICO-AMMINISTRATIVA

##### INDICAZIONE DEL CONTENITORE FISICO

**Codice del contenitore fisico** 21440

**Categoria del contenitore fisico** architettura

##### LOCALIZZAZIONE GEOGRAFICO-AMMINISTRATIVA ATTUALE

**Stato** Italia

**Regione** Lombardia

**Provincia** MI

**Nome provincia** Milano

**Codice ISTAT comune** 015146

**Comune** Milano

##### COLLOCAZIONE SPECIFICA

**Tipologia** palazzo

**Denominazione** Palazzo di Brera

**Indirizzo** Via Brera, 28

**Codice della scheda ILC** SWL11-00001

**Denominazione struttura conservativa - livello 1** Raccolte storiche dell'Accademia di Brera

##### ACCESSIBILITA' DEL BENE

**Accessibilità** SI

**Specifiche** previo appuntamento

#### UBICAZIONE

##### UBICAZIONE FOTO

**Fondo** Fototeca Storica

**Sezione** BOITOC

**Serie archivistica** L2

**Collocazione** Fototeca Storica - Gabinetto Disegni e Stampe - Cassettiera X

**Altra segnatura** F00219

**INVENTARIO**

<b>Denominazione</b>	Inventario informatizzato
<b>Data</b>	2022
<b>Numero di inventario generale</b>	F00219

**LUOGO E DATA DELLA RIPRESA****LOCALIZZAZIONE**

<b>Stato</b>	Italia
--------------	--------

**DATAZIONE GENERICA**

<b>Secolo</b>	XIX/XX
<b>Frazione di secolo</b>	fine/inizio

**DATAZIONE SPECIFICA**

<b>Da</b>	1878
<b>Validità</b>	ca.
<b>A</b>	1914
<b>Validità</b>	ante

**DEFINIZIONE CULTURALE****AUTORE DELLA FOTOGRAFIA**

<b>Nome di persona o ente</b>	Fotografo non identificato
<b>Tipo intestazione</b>	P
<b>Dati anagrafici/estremi cronologici</b>	seconda metà sec. XIX-inizio sec. XX
<b>Riferimento all'intervento</b>	n.r.
<b>Motivazione dell'attribuzione</b>	n.r.

**AUTORE OPERA FOTOGRAFATA**

<b>Nome di persona o ente</b>	Folinea, Raffaele
<b>Tipo intestazione</b>	P
<b>Dati anagrafici</b>	fine sec. XIX
<b>Riferimento all'intervento</b>	ingegnere
<b>Motivazione dell'attribuzione</b>	firma

**CRONOLOGIA****CRONOLOGIA GENERICA**

<b>Secolo</b>	XIX
<b>Frazione di secolo</b>	seconda metà

**CRONOLOGIA SPECIFICA**

<b>Da</b>	1880
<b>Validità</b>	ca.
<b>A</b>	1914
<b>Validità</b>	ante

**MOTIVAZIONE CRONOLOGIA**

<b>Motivazione</b>	data
<b>Specifiche</b>	firma e data apposti sul supporto primario

**MOTIVAZIONE CRONOLOGIA**

**Motivazione** iscrizione

**DATI TECNICI**

**Indicazione di colore** BN

**Materia e tecnica** albumina/carta

**MISURE**

**Tipo misure** supporto primario

**Unità di misura** mm

**Altezza** 126

**Larghezza** 253

**MISURE**

**Tipo misure** supporto secondario

**Unità di misura** mm

**Altezza** 338

**Larghezza** 477

**DATI ANALITICI****ISCRIZIONI**

**Classe di appartenenza** didascalica

**Lingua** italiano

**Tecnica di scrittura** tipografica

**Posizione** sul supporto primario: recto: in alto

**Trascrizione** PROGETTO DI UN EDIFICIO SCOLASTICO // SEZIONE LONGITUDINALE

**ISCRIZIONI**

**Classe di appartenenza** documentaria

**Lingua** italiana

**Tecnica di scrittura** a penna

**Posizione** sul supporto primario: recto

**Autore** Folinea, Raffaele

**Trascrizione** Folinea 1880

**ISCRIZIONI**

**Classe di appartenenza** documentaria

**Lingua** italiano

**Tecnica di scrittura** a penna

**Posizione** sul supporto secondario: recto: in basso a destra

**Autore** Folinea, Raffaele

**Trascrizione** All'III.mo Signore // Comm. Boito // Prof. Camillo // Omaggio // R. Folinea

**ISCRIZIONI**

**Classe di appartenenza** didascalica

**Lingua** italiano

**Tecnica di scrittura** a penna

**Posizione** sul supporto secondario: recto: in alto a destra

**Trascrizione** 15

**STEMMI/MARCHI/TIMBRI**

<b>Classe di appartenenza</b>	timbro
<b>Qualificazione</b>	di collezione
<b>Identificazione</b>	Accademia di Belle Arti Brera
<b>Quantità</b>	1
<b>Posizione</b>	sul supporto secondario: recto: in basso al centro
<b>Descrizione</b>	timbro a inchiostro nero di forma circolare. All'interno della circonferenza è raffigurato lo stemma del Regno d'Italia alla cui cima è posta la corona reale. Tra questa prima circonferenza ed un'altra concentrica ma di raggio maggiore è collocata l'iscrizione a lettere capitali R. ACCADEMIA DI BELLE ARTI e MILANO, separate da 2 stelline.

**STEMMI/MARCHI/TIMBRI**

<b>Classe di appartenenza</b>	timbro
<b>Qualificazione</b>	civile
<b>Identificazione</b>	Professore Raffaele Folinea Ingegnere
<b>Quantità</b>	1
<b>Posizione</b>	sul supporto secondario: verso: in basso a sinistra
<b>Descrizione</b>	timbro a inchiostro blu. Iscrizione a caratteri capitali e corsivo: PROFESSORE   RAFFAELE FOLINEA   INGEGNERE   Via Carcere S. Felice N. 18 & Piazza Dante   NAPOLI
<b>Indicazioni sull'oggetto</b>	Il positivo è incollato su cartoncino
<b>Notizie storico-critiche</b>	La fotografia ritrae un progetto architettonico eseguito dall'Ingegnere Raffaele Folinea. Incollato su un cartoncino, fa parte di una raccolta di 38 oggetti inviati dall'Ingegnere a Camillo Boito in dono.

**CONSERVAZIONE****STATO DI CONSERVAZIONE**

<b>Riferimento alla parte</b>	supporto primario: recto
<b>Data</b>	2022
<b>Stato di conservazione</b>	buono

**STATO DI CONSERVAZIONE**

<b>Riferimento alla parte</b>	supporto secondario: recto
<b>Stato di conservazione</b>	buono

**RESTAURI E ANALISI****RESTAURI**

<b>Riferimento alla parte</b>	supporto primario
<b>Data</b>	2022
<b>Descrizione intervento</b>	pulitura a secco
<b>Ente responsabile</b>	Scuola di Restauro dell'Accademia di Belle Arti di Brera
<b>Responsabile scientifico</b>	Laudisa, Alice

**RESTAURI**

<b>Riferimento alla parte</b>	supporto secondario
<b>Data</b>	2022
<b>Descrizione intervento</b>	pulitura a secco; intervento di riadozione degli angoli delimitati con tylose
<b>Ente responsabile</b>	Scuola di Restauro dell'Accademia di Belle Arti di Brera
<b>Responsabile scientifico</b>	Laudisa, Alice

**CONDIZIONE GIURIDICA E VINCOLI****CONDIZIONE GIURIDICA**

**Indicazione generica** proprietà Stato  
**Indicazione specifica** Accademia di Belle Arti di Brera  
**Indirizzo** Via Brera, 28 - 20121 Milano (MI)

**FONTI E DOCUMENTI DI RIFERIMENTO****DOCUMENTAZIONE FOTOGRAFICA**

**Codice univoco della risorsa** SW\_F\_SUP-SW4t1-0000053\_IMG-0000000001

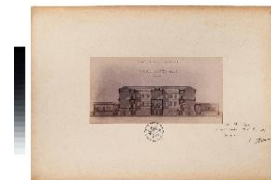

**Genere** documentazione allegata  
**Tipo** matrice digitale colore  
**Codice identificativo** SW4t1-0000053-0000000001  
**Nome del file originale** CL-6917.jpg

**COMPILAZIONE****COMPILAZIONE**

**Anno di redazione** 2021  
**Nome** Kappler, F.  
**Ente compilatore** Accademia di Belle Arti di Brera  
**Referente scientifico** Leonardi, N.  
**Funzionario responsabile** Mariani, A.

**GESTIONE SCHEDA****ULTIMA MODIFICA**

**Ultima modifica - data** 2024/10/26  
**Ultima modifica - ora** 15.03