

**CODICI**

Unità operativa	4t060
Numero scheda	5440
Codice scheda	SUP-4t060-0005440

RIFERIMENTO SCHEDA IMMAGINE

Codice IDK della scheda immagine	IMM-4t060-0005440
----------------------------------	-------------------

STATO DELLA SCHEDA

Stato della scheda	3
Data di modifica dello stato	2025/02/04
Ora di modifica dello stato	12.32

VISIBILITÀ PER SICUREZZA/PRIVACY

Visibilità assegnata dall'ente	3
Tipo scheda	F
Livello ricerca	I

CODICE UNIVOCO

Codice regione	03
Numero catalogo generale	00227934
Ente schedatore	R03/ Accademia di Belle Arti di Brera
Ente competente	S27

RELAZIONI**RAGGRUPPAMENTI DEFINITI DA REGIONE**

Codice del raggruppamento	SIRBeCWeb
Descrizione del raggruppamento	SW - Accademia di Brera - trasferito 2019/12/02

OGGETTO**OGGETTO**

Definizione dell'oggetto	positivo
Natura biblioteconomica dell'oggetto	m

QUANTITA'

Numero oggetti/elementi	1
-------------------------	---

SOGGETTO

SOGGETTO

Identificazione De Predis, Giovanni Ambrogio (attr.) - Vergine delle Rocce - Dipinto - Milano (Affori) - Chiesa di Santa Giustina

TITOLO

Titolo attribuito Madonna delle Rocce ad Affori di: scuola Leonardesca.
Specifiche titolo manoscritto sul recto del supporto secondario

LOCALIZZAZIONE GEOGRAFICO-AMMINISTRATIVA**INDICAZIONE DEL CONTENITORE FISICO**

Codice del contenitore fisico 21440
Categoria del contenitore fisico architettura

LOCALIZZAZIONE GEOGRAFICO-AMMINISTRATIVA ATTUALE

Stato Italia
Regione Lombardia
Provincia MI
Nome provincia Milano
Codice ISTAT comune 015146
Comune Milano

COLLOCAZIONE SPECIFICA

Tipologia palazzo
Denominazione Palazzo di Brera
Indirizzo Via Brera, 28
Codice della scheda ILC SWLI1-00001
Denominazione struttura conservativa - livello 1 Raccolte storiche dell'Accademia di Brera

ALTRE LOCALIZZAZIONI GEOGRAFICO-AMMINISTRATIVE

Tipo di localizzazione luogo di provenienza

LOCALIZZAZIONE GEOGRAFICO-AMMINISTRATIVA

Regione Lombardia
Provincia MI
Comune Milano

COLLOCAZIONE SPECIFICA

Tipologia palazzo

UBICAZIONE**UBICAZIONE FOTO**

Fondo Fondo Frizzoni
Titolo di unità archivistica Cartella n°51/VIII
Collocazione Fototeca storica - Armadio Frizzoni - FF 5508

INVENTARIO

Data 2015
Collocazione Raccolte storiche dell'Accademia di Brera
Numero di inventario generale FF 5508

LUOGO E DATA DELLA RIPRESA**LOCALIZZAZIONE**

Stato	Italia
Regione	Lombardia
Provincia	MI
Comune	Milano
Data	1855-1919

DEFINIZIONE CULTURALE**AUTORE DELLA FOTOGRAFIA**

Nome di persona o ente	Bonomi E.
Tipo intestazione	P
Indicazione del nome e dell'indirizzo	Fotografie/ [...] Bonomi/ Galleria Vitt. Eman. 86/ Milano
Dati anagrafici/estremi cronologici	notizie fine sec. XIX- inizio sec. XX
Riferimento all'intervento	fotografo principale
Motivazione dell'attribuzione	timbro

AUTORE OPERA FOTOGRAFATA

Nome di persona o ente	De Predis Giovanni Ambrogio
Tipo intestazione	P
Dati anagrafici	1455 ca./ post 1518
Riferimento all'autore	attr.
Riferimento all'intervento	disegnatore
Motivazione dell'attribuzione	bibliografia

CRONOLOGIA**CRONOLOGIA GENERICA**

Secolo	XIX/XX
Frazione di secolo	fine/inizio

CRONOLOGIA SPECIFICA

Da	1855
Validità	post
A	1919
Validità	ante

MOTIVAZIONE CRONOLOGIA

Motivazione	analisi tecnico-formale
--------------------	-------------------------

MOTIVAZIONE CRONOLOGIA

Motivazione	riferimenti biografici
--------------------	------------------------

DATI TECNICI

Indicazione di colore	BN
Materia e tecnica	albumina/carta

MISURE

Tipo misure	supporto primario
--------------------	-------------------

Unità di misura	mm
Altezza	221
Larghezza	175

MISURE

Tipo misure	supporto secondario
Unità di misura	mm
Altezza	308
Larghezza	266

DATI ANALITICI**ISCRIZIONI**

Classe di appartenenza	documentaria
Tecnica di scrittura	a matita
Posizione	sul supporto secondario: recto: in alto: a destra
Autore	catalogatore
Trascrizione	N° 5508

ISCRIZIONI

Classe di appartenenza	documentaria
Tecnica di scrittura	a penna
Posizione	sul supporto secondario: recto: in basso
Trascrizione	N° Madonna delle Roccie [sic.] /ad Affori di: scuola Leonardesca.

ISCRIZIONI

Classe di appartenenza	documentaria
Tecnica di scrittura	a matita
Posizione	sul supporto primario: verso: in basso: al centro
Autore	Frizzoni
Trascrizione	Mad. delle roccie [sic]/ ad Affori

STEMMI/MARCHI/TIMBRI

Classe di appartenenza	timbro
Qualificazione	di collezione
Identificazione	Accademia di Belle Arti Milano
Posizione	sull'immagine: in basso: al centro
Descrizione	Timbro a secco circolare con stemma al centro. Iscrizione sul bordo a caratteri capitali: Accademia di Belle Arti Milano

STEMMI/MARCHI/TIMBRI

Classe di appartenenza	timbro
Qualificazione	di collezione
Identificazione	Lascito Gustavo Frizzoni
Posizione	sul supporto primario: verso: al centro
Descrizione	Timbro ottagonale a inchiostro nero con iscrizione a caratteri capitali: Lascito Gustavo Frizzoni

STEMMI/MARCHI/TIMBRI

Classe di appartenenza	timbro
Qualificazione	dell'autore

Identificazione	Bonomi
Posizione	sul supporto primario: verso: in basso: a destra
Descrizione	Timbro a inchiostro blu con iscrizione a caratteri capitali e corsivi: Fotografie/ [...] Bonomi/ Galleria Vitt. Eman. 86/ Milano
Indicazioni sull'oggetto	La fotografia è incollata lungo il lato superiore ad un foglio di carta marrone da pacco. I due angoli in basso sono inseriti in due aperture ritagliate a mano nel foglio stesso.

CONSERVAZIONE**STATO DI CONSERVAZIONE**

Stato di conservazione discreto

CONDIZIONE GIURIDICA E VINCOLI**CONDIZIONE GIURIDICA**

Indicazione generica proprietà Stato
Indicazione specifica Accademia di Belle Arti di Brera
Indirizzo Via Brera, 28 - 20121 Milano (MI)

ACQUISIZIONE

Tipo acquisizione lascito
Nome Gustavo Frizzoni
Luogo acquisizione Milano

FONTI E DOCUMENTI DI RIFERIMENTO**DOCUMENTAZIONE FOTOGRAFICA**

Codice univoco della risorsa SW_F_SUP-4t060-0005440_IMG-0000000001

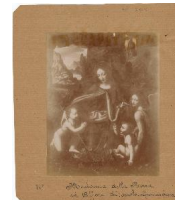

Genere documentazione allegata
Tipo Matrice digitale
Codice identificativo FF5508
Collocazione del file nell'archivio locale FotografieFrizzoni
Nome del file originale FF_5508.jpg

ACCESSO AI DATI**SPECIFICHE DI ACCESSO AI DATI**

Profilo di accesso 2
Motivazione scheda contenente dati personali

COMPILAZIONE**COMPILAZIONE**

Anno di redazione 2015
Nome Lapesa, C.
Funzionario responsabile Mariani, A.

GESTIONE SCHEDA**ULTIMA MODIFICA**

Ultima modifica - data	2024/01/24
Ultima modifica - ora	10.17