**CODICI**

Unità operativa	4t060
Numero scheda	4655
Codice scheda	SUP-4t060-0004655

RIFERIMENTO SCHEDA IMMAGINE

Codice IDK della scheda immagine	IMM-4t060-0004655
----------------------------------	-------------------

STATO DELLA SCHEDA

Stato della scheda	3
Data di modifica dello stato	2025/02/04
Ora di modifica dello stato	12.32

VISIBILITÀ PER SICUREZZA/PRIVACY

Visibilità assegnata dall'ente	3
Tipo scheda	F
Livello ricerca	I

CODICE UNIVOCO

Codice regione	03
Numero catalogo generale	00227149
Ente schedatore	R03/ Accademia di Belle Arti di Brera
Ente competente	S27

RELAZIONI**RAGGRUPPAMENTI DEFINITI DA REGIONE**

Codice del raggruppamento	SIRBeCWeb
Descrizione del raggruppamento	SW - Accademia di Brera - trasferito 2019/12/02

OGGETTO**OGGETTO**

Definizione dell'oggetto	positivo
Natura biblioteconomica dell'oggetto	m

QUANTITA'

Numero oggetti/elementi	1
-------------------------	---

SOGGETTO

SOGGETTO

Identificazione	Witz, Konrad - Pesca miracolosa - Dipinto - Tempera su tavola - Ginevra
Indicazioni sul soggetto	L'opera ripresa in fotografia è uno dei pannelli che compongono l'altare dipinto nel 1444 per il cardinale François de Mies nella Cattedrale di San Pietro di Ginevra, l'opera si trova oggi al Musée d'Art et d'Histoire della città svizzera.

TITOLO

Titolo attribuito	La pesca miracolosa - Scuola Svizzera - Lascito Frizzoni
Specifiche titolo	manoscritto sul recto della pagina

LOCALIZZAZIONE GEOGRAFICO-AMMINISTRATIVA**INDICAZIONE DEL CONTENITORE FISICO**

Codice del contenitore fisico	21440
Categoria del contenitore fisico	architettura

LOCALIZZAZIONE GEOGRAFICO-AMMINISTRATIVA ATTUALE

Stato	Italia
Regione	Lombardia
Provincia	MI
Nome provincia	Milano
Codice ISTAT comune	015146
Comune	Milano

COLLOCAZIONE SPECIFICA

Tipologia	palazzo
Denominazione	Palazzo di Brera
Indirizzo	Via Brera, 28
Codice della scheda ILC	SWLI1-00001
Denominazione struttura conservativa - livello 1	Raccolte storiche dell'Accademia di Brera

ALTRE LOCALIZZAZIONI GEOGRAFICO-AMMINISTRATIVE

Tipo di localizzazione	luogo di provenienza
-------------------------------	----------------------

LOCALIZZAZIONE GEOGRAFICO-AMMINISTRATIVA

Regione	Lombardia
Provincia	MI
Comune	Milano

COLLOCAZIONE SPECIFICA

Tipologia	palazzo
------------------	---------

UBICAZIONE**UBICAZIONE FOTO**

Fondo	Fondo Frizzoni
Titolo di unità archivistica	Cartella n°39
Collocazione	Fototeca storica - Armadio Frizzoni - FF 4741

INVENTARIO

Data	2014
Collocazione	Raccolte storiche dell'Accademia di Brera

Numero di inventario generale FF 4741

LUOGO E DATA DELLA RIPRESA**LOCALIZZAZIONE**

Stato Svizzera
Altra località Ginevra
Data 1880-1919

DEFINIZIONE CULTURALE**AUTORE DELLA FOTOGRAFIA**

Nome di persona o ente Fotografo non identificato
Tipo intestazione N
Dati anagrafici/estremi cronologici notizie 1880-1919
Riferimento all'intervento fotografo principale
Motivazione dell'attribuzione n.r.

AUTORE OPERA FOTOGRAFATA

Nome di persona o ente Witz Konrad
Tipo intestazione P
Dati anagrafici 1410 ca./ 1445 ca.
Riferimento all'intervento pittore
Motivazione dell'attribuzione bibliografia

CRONOLOGIA**CRONOLOGIA GENERICA**

Secolo XIX/XX
Frazione di secolo fine/inizio

CRONOLOGIA SPECIFICA

Da 1880
Validità post
A 1919
Validità ante

MOTIVAZIONE CRONOLOGIA

Motivazione analisi tecnico-formale

MOTIVAZIONE CRONOLOGIA

Motivazione riferimenti biografici

DATI TECNICI

Indicazione di colore BN
Materia e tecnica fotoincisione a retino

MISURE

Tipo misure massima
Unità di misura mm
Altezza 204
Larghezza 249

DATI ANALITICI**ISCRIZIONI**

Classe di appartenenza	documentaria
Tecnica di scrittura	a matita
Posizione	sulla pagina: recto: in alto: a destra
Autore	catalogatore
Trascrizione	N° 4741

ISCRIZIONI

Classe di appartenenza	didascalica
Tecnica di scrittura	a penna
Posizione	sul supporto primario: recto: in basso
Trascrizione	N° La pesca miracolosa - Scuola Svizzera -/ Lascito Frizzoni -

ISCRIZIONI

Classe di appartenenza	didascalica
Lingua	tedesco
Tecnica di scrittura	a matita
Posizione	sul supporto primario: verso: in basso
Autore	Frizzoni?
Trascrizione	La pesca miracolosa/ Scuola Svizzera?

STEMMI/MARCHI/TIMBRI

Classe di appartenenza	timbro
Qualificazione	di collezione
Identificazione	Accademia di Belle Arti Milano
Posizione	sul supporto primario: recto: in basso: a destra
Descrizione	Timbro a secco circolare con stemma al centro. Iscrizione sul bordo a caratteri capitali: Accademia di Belle Arti Milano

STEMMI/MARCHI/TIMBRI

Classe di appartenenza	timbro
Qualificazione	di collezione
Identificazione	Lascito Gustavo Frizzoni
Posizione	sul supporto primario: verso: al centro
Descrizione	Timbro ottagonale a inchiostro nero con iscrizione a caratteri capitali: Lascito Gustavo Frizzoni
Indicazioni sull'oggetto	Trattasi di pagina legata ad un libro o rivista.

CONSERVAZIONE**STATO DI CONSERVAZIONE**

Stato di conservazione	buono
-------------------------------	-------

CONDIZIONE GIURIDICA E VINCOLI**CONDIZIONE GIURIDICA**

Indicazione generica	proprietà Stato
Indicazione specifica	Accademia di Belle Arti di Brera
Indirizzo	Via Brera, 28 - 20121 Milano (MI)

ACQUISIZIONE

Tipo acquisizione lascito
Nome Gustavo Frizzoni
Luogo acquisizione Milano

FONTI E DOCUMENTI DI RIFERIMENTO**DOCUMENTAZIONE FOTOGRAFICA**

Codice univoco della risorsa SC_F_SUP-4t060-0004655_IMG-0000954939

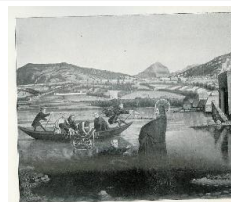

Genere documentazione allegata
Tipo fotografia digitale
Codice identificativo FF4741
Collocazione del file nell'archivio locale FotografieFrizzoni
Nome del file originale FF4741.jpg

ACCESSO AI DATI**SPECIFICHE DI ACCESSO AI DATI**

Profilo di accesso 2
Motivazione scheda contenente dati personali

COMPILAZIONE**COMPILAZIONE**

Anno di redazione 2014
Nome Lapesa, C.
Funzionario responsabile Trento, D.

GESTIONE SCHEDA**ULTIMA MODIFICA**

Ultima modifica - data 2023/07/04
Ultima modifica - ora 23.22