

**CODICI**

Unità operativa	4t060
Numero scheda	4589
Codice scheda	SUP-4t060-0004589

**RIFERIMENTO SCHEDA IMMAGINE**

Codice IDK della scheda immagine	IMM-4t060-0004589
----------------------------------	-------------------

**STATO DELLA SCHEDA**

Stato della scheda	3
Data di modifica dello stato	2025/02/04
Ora di modifica dello stato	12.32

**VISIBILITÀ PER SICUREZZA/PRIVACY**

Visibilità assegnata dall'ente	3
Tipo scheda	F
Livello ricerca	I

**CODICE UNIVOCO**

Codice regione	03
Numero catalogo generale	00227083
Ente schedatore	R03/ Accademia di Belle Arti di Brera
Ente competente	S27

**RELAZIONI****RAGGRUPPAMENTI DEFINITI DA REGIONE**

Codice del raggruppamento	SIRBeCWeb
Descrizione del raggruppamento	SW - Accademia di Brera - trasferito 2019/12/02

**OGGETTO****OGGETTO**

Definizione dell'oggetto	positivo
Natura biblioteconomica dell'oggetto	m

**QUANTITA'**

Numero oggetti/elementi	1
-------------------------	---

**SOGGETTO**

SOGGETTO	
<b>Identificazione</b>	Ghislandi, Vittore (detto Fra' Galgario)? - Ritratto maschile - Ritratto di giovane - Dipinto - Olio su tela
TITOLO	
<b>Titolo attribuito</b>	Fra Vittore Ghislandi/ Ritratto di Giovane
<b>Specifiche titolo</b>	manoscritto sul recto del supporto secondario
LOCALIZZAZIONE GEOGRAFICO-AMMINISTRATIVA	
INDICAZIONE DEL CONTENITORE FISICO	
<b>Codice del contenitore fisico</b>	21440
<b>Categoria del contenitore fisico</b>	architettura
LOCALIZZAZIONE GEOGRAFICO-AMMINISTRATIVA ATTUALE	
<b>Stato</b>	Italia
<b>Regione</b>	Lombardia
<b>Provincia</b>	MI
<b>Nome provincia</b>	Milano
<b>Codice ISTAT comune</b>	015146
<b>Comune</b>	Milano
COLLOCAZIONE SPECIFICA	
<b>Tipologia</b>	palazzo
<b>Denominazione</b>	Palazzo di Brera
<b>Indirizzo</b>	Via Brera, 28
<b>Codice della scheda ILC</b>	SWLI1-00001
<b>Denominazione struttura conservativa - livello 1</b>	Raccolte storiche dell'Accademia di Brera
ALTRE LOCALIZZAZIONI GEOGRAFICO-AMMINISTRATIVE	
<b>Tipo di localizzazione</b>	luogo di provenienza
LOCALIZZAZIONE GEOGRAFICO-AMMINISTRATIVA	
<b>Regione</b>	Lombardia
<b>Provincia</b>	MI
<b>Comune</b>	Milano
COLLOCAZIONE SPECIFICA	
<b>Tipologia</b>	palazzo
UBICAZIONE	
UBICAZIONE FOTO	
<b>Fondo</b>	Fondo Frizzoni
<b>Titolo di unità archivistica</b>	Cartella n°38
<b>Collocazione</b>	Fototeca storica - Armadio Frizzoni - FF 4675
INVENTARIO	
<b>Data</b>	2014
<b>Collocazione</b>	Raccolte storiche dell'Accademia di Brera
<b>Numero di inventario generale</b>	FF 4675

**LUOGO E DATA DELLA RIPRESA**

<b>Data</b>	1888-1919
-------------	-----------

**DEFINIZIONE CULTURALE****AUTORE DELLA FOTOGRAFIA**

<b>Nome di persona o ente</b>	Fotografo non identificato
<b>Tipo intestazione</b>	N
<b>Dati anagrafici/estremi cronologici</b>	notizie 1888-1919
<b>Riferimento all'intervento</b>	fotografo principale
<b>Motivazione dell'attribuzione</b>	n.r.

**AUTORE OPERA FOTOGRAFATA**

<b>Nome di persona o ente</b>	Ghislandi Vittore detto fra' Galgario
<b>Tipo intestazione</b>	P
<b>Dati anagrafici</b>	1655/ 1743
<b>Riferimento all'intervento</b>	pittore
<b>Motivazione dell'attribuzione</b>	iscrizione

**CRONOLOGIA****CRONOLOGIA GENERICA**

<b>Secolo</b>	XIX/XX
<b>Frazione di secolo</b>	fine/inizio

**CRONOLOGIA SPECIFICA**

<b>Da</b>	1888
<b>Validità</b>	post
<b>A</b>	1919
<b>Validità</b>	ante

**MOTIVAZIONE CRONOLOGIA**

<b>Motivazione</b>	analisi tecnico-formale
--------------------	-------------------------

**MOTIVAZIONE CRONOLOGIA**

<b>Motivazione</b>	riferimenti biografici
--------------------	------------------------

**DATI TECNICI**

<b>Indicazione di colore</b>	BN
<b>Materia e tecnica</b>	gelatina bromuro d'argento/carta

**MISURE**

<b>Tipo misure</b>	supporto primario
<b>Unità di misura</b>	mm
<b>Altezza</b>	178
<b>Larghezza</b>	130

**MISURE**

<b>Tipo misure</b>	supporto secondario
<b>Unità di misura</b>	mm
<b>Altezza</b>	257
<b>Larghezza</b>	183

**DATI ANALITICI****ISCRIZIONI**

<b>Classe di appartenenza</b>	documentaria
<b>Tecnica di scrittura</b>	a matita
<b>Posizione</b>	sul supporto secondario: recto: in alto: a destra
<b>Autore</b>	catalogatore
<b>Trascrizione</b>	N° 4675

**ISCRIZIONI**

<b>Classe di appartenenza</b>	didascalica
<b>Tecnica di scrittura</b>	a penna
<b>Posizione</b>	sul supporto secondario: recto: in basso
<b>Trascrizione</b>	N° Fra Vittore Ghislandi/ Ritratto di Giovane

**STEMMI/MARCHI/TIMBRI**

<b>Classe di appartenenza</b>	timbro
<b>Qualificazione</b>	di collezione
<b>Identificazione</b>	Accademia di Belle Arti Milano
<b>Posizione</b>	sull'immagine: in basso: a sinistra
<b>Descrizione</b>	Timbro a secco circolare con stemma al centro. Iscrizione sul bordo a caratteri capitali: Accademia di Belle Arti Milano

**STEMMI/MARCHI/TIMBRI**

<b>Classe di appartenenza</b>	timbro
<b>Qualificazione</b>	di collezione
<b>Identificazione</b>	Lascito Gustavo Frizzoni
<b>Posizione</b>	sul supporto primario: verso: al centro
<b>Descrizione</b>	Timbro ottagonale a inchiostro nero con iscrizione a caratteri capitali: Lascito Gustavo Frizzoni
<b>Indicazioni sull'oggetto</b>	La fotografia è incollata lungo il lato superiore ad un foglio di carta marrone da pacco. I due angoli in basso sono inseriti in due aperture ritagliate a mano nel foglio stesso.

**CONSERVAZIONE****STATO DI CONSERVAZIONE**

<b>Stato di conservazione</b>	buono
-------------------------------	-------

**CONDIZIONE GIURIDICA E VINCOLI****CONDIZIONE GIURIDICA**

<b>Indicazione generica</b>	proprietà Stato
<b>Indicazione specifica</b>	Accademia di Belle Arti di Brera
<b>Indirizzo</b>	Via Brera, 28 - 20121 Milano (MI)

**ACQUISIZIONE**

<b>Tipo acquisizione</b>	lascito
<b>Nome</b>	Gustavo Frizzoni
<b>Luogo acquisizione</b>	Milano

**FONTI E DOCUMENTI DI RIFERIMENTO****DOCUMENTAZIONE FOTOGRAFICA**

**Codice univoco della risorsa** SC\_F\_SUP-4t060-0004589\_IMG-0000954891

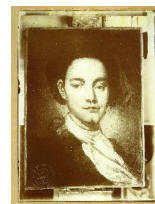

**Genere** documentazione allegata

**Tipo** fotografia digitale

**Codice identificativo** FF4675

**Collocazione del file nell'archivio locale** FotografieFrizzoni

**Nome del file originale** FF4675.jpg

#### ACCESSO AI DATI

##### SPECIFICHE DI ACCESSO AI DATI

**Profilo di accesso** 2

**Motivazione** scheda contenente dati personali

#### COMPILAZIONE

##### COMPILAZIONE

**Anno di redazione** 2014

**Nome** Lapesa, C.

**Funzionario responsabile** Trento, D.

#### GESTIONE SCHEDA

##### ULTIMA MODIFICA

**Ultima modifica - data** 2023/07/04

**Ultima modifica - ora** 23.22