

**CODICI**

Unità operativa	4t060
Numero scheda	4584
Codice scheda	SUP-4t060-0004584

RIFERIMENTO SCHEDA IMMAGINE

Codice IDK della scheda immagine	IMM-4t060-0004584
----------------------------------	-------------------

STATO DELLA SCHEDA

Stato della scheda	3
Data di modifica dello stato	2025/02/04
Ora di modifica dello stato	12.32

VISIBILITÀ PER SICUREZZA/PRIVACY

Visibilità assegnata dall'ente	3
Tipo scheda	F
Livello ricerca	I

CODICE UNIVOCO

Codice regione	03
Numero catalogo generale	00227078
Ente schedatore	R03/ Accademia di Belle Arti di Brera
Ente competente	S27

RELAZIONI**RAGGRUPPAMENTI DEFINITI DA REGIONE**

Codice del raggruppamento	SIRBeCWeb
Descrizione del raggruppamento	SW - Accademia di Brera - trasferito 2019/12/02

OGGETTO**OGGETTO**

Definizione dell'oggetto	positivo
Natura biblioteconomica dell'oggetto	m

QUANTITA'

Numero oggetti/elementi	1
-------------------------	---

SOGGETTO

SOGGETTO

Identificazione	Bonvicino, Alessandro detto Moretto - Madonna con Bambino in trono con sant'Antonio Abate e san Sebastiano - Dipinto su tela - Francoforte - Städtisches Kunstinstitut und Städtische Galerie
Indicazioni sul soggetto	Dipinto: inv. 869.

TITOLO

Titolo proprio	Moretto da Brescia. Madonna mit Kind,/ H. H. Antonius und Sebastian
Specifiche titolo	dell'autore

LOCALIZZAZIONE GEOGRAFICO-AMMINISTRATIVA**INDICAZIONE DEL CONTENITORE FISICO**

Codice del contenitore fisico	21440
Categoria del contenitore fisico	architettura

LOCALIZZAZIONE GEOGRAFICO-AMMINISTRATIVA ATTUALE

Stato	Italia
Regione	Lombardia
Provincia	MI
Nome provincia	Milano
Codice ISTAT comune	015146
Comune	Milano

COLLOCAZIONE SPECIFICA

Tipologia	palazzo
Denominazione	Palazzo di Brera
Indirizzo	Via Brera, 28
Codice della scheda ILC	SWLI1-00001
Denominazione struttura conservativa - livello 1	Raccolte storiche dell'Accademia di Brera

ALTRE LOCALIZZAZIONI GEOGRAFICO-AMMINISTRATIVE

Tipo di localizzazione	luogo di provenienza
-------------------------------	----------------------

LOCALIZZAZIONE GEOGRAFICO-AMMINISTRATIVA

Regione	Lombardia
Provincia	MI
Comune	Milano

COLLOCAZIONE SPECIFICA

Tipologia	palazzo
------------------	---------

UBICAZIONE**UBICAZIONE FOTO**

Fondo	Fondo Frizzoni
Titolo di unità archivistica	Cartella n°38
Collocazione	Fototeca storica - Armadio Frizzoni - FF 4670

INVENTARIO

Data	2014
Collocazione	Raccolte storiche dell'Accademia di Brera

Numero di inventario generale FF 4670

LUOGO E DATA DELLA RIPRESA**LOCALIZZAZIONE**

Stato Germania
Altra località Francoforte
Data 1899

DEFINIZIONE CULTURALE**AUTORE DELLA FOTOGRAFIA**

Nome di persona o ente Bruckmann Alphonse
Tipo intestazione P
Indicazione del nome e dell'indirizzo V.-A. Bruckmann, Munchen 1899
Dati anagrafici/estremi cronologici notizie 1890-1930
Riferimento all'intervento fotografo principale
Motivazione dell'attribuzione iscrizione

AUTORE OPERA FOTOGRAFATA

Nome di persona o ente Bonvicino Alessandro detto Moretto
Tipo intestazione P
Dati anagrafici 1498 ca./ 1554
Riferimento all'intervento pittore
Motivazione dell'attribuzione bibliografia

CRONOLOGIA**CRONOLOGIA GENERICA**

Secolo XIX
Frazione di secolo fine

CRONOLOGIA SPECIFICA

Da 1899
A 1899

MOTIVAZIONE CRONOLOGIA

Motivazione iscrizione

DATI TECNICI

Indicazione di colore BN
Materia e tecnica collotipia

MISURE

Tipo misure supporto primario
Unità di misura mm
Altezza 270
Larghezza 194

MISURE

Tipo misure supporto secondario

Unità di misura	mm
Altezza	355
Larghezza	249

DATI ANALITICI**ISCRIZIONI**

Classe di appartenenza	documentaria
Tecnica di scrittura	a matita
Posizione	sul supporto secondario: recto: in alto: a destra
Autore	catalogatore
Trascrizione	N° 4670

ISCRIZIONI

Classe di appartenenza	titolazione/indicazione di responsabilità
Tecnica di scrittura	fotografica
Posizione	sul supporto primario: recto : in basso: sotto l'immagine
Autore	Buckmann Alphonse
Trascrizione	Frankfurt, Städelches K. - Inst. No. 44. Moretto da Brescia. Madonna mit Kind, / H. H. Antonius und Sebastian/ V.-A. Bruckmann, München 1899.

ISCRIZIONI

Classe di appartenenza	didascalica
Tecnica di scrittura	a penna
Posizione	sul supporto secondario: recto: in basso
Trascrizione	N° Moretto da Brescia/ Madonna con S. Antonio/ e S. Sebastiano

STEMMI/MARCHI/TIMBRI

Classe di appartenenza	timbro
Qualificazione	di collezione
Identificazione	Accademia di Belle Arti Milano
Posizione	sull'immagine: in basso: a destra
Descrizione	Timbro a secco circolare con stemma al centro. Iscrizione sul bordo a caratteri capitali: Accademia di Belle Arti Milano

STEMMI/MARCHI/TIMBRI

Classe di appartenenza	timbro
Qualificazione	di collezione
Identificazione	Lascito Gustavo Frizzoni
Posizione	sul supporto primario: verso: al centro
Descrizione	Timbro ottagonale a inchiostro nero con iscrizione a caratteri capitali: Lascito Gustavo Frizzoni
Indicazioni sull'oggetto	La fotografia è incollata lungo il lato superiore ad un foglio di carta marrone da pacco. I due angoli in basso sono inseriti in due aperture ritagliate a mano nel foglio stesso.

CONSERVAZIONE**STATO DI CONSERVAZIONE**

Stato di conservazione	buono
-------------------------------	-------

CONDIZIONE GIURIDICA E VINCOLI

CONDIZIONE GIURIDICA

Indicazione generica	proprietà Stato
Indicazione specifica	Accademia di Belle Arti di Brera
Indirizzo	Via Brera, 28 - 20121 Milano (MI)

ACQUISIZIONE

Tipo acquisizione	lascito
Nome	Gustavo Frizzoni
Luogo acquisizione	Milano

FONTI E DOCUMENTI DI RIFERIMENTO**DOCUMENTAZIONE FOTOGRAFICA**

Codice univoco della risorsa SC_F_SUP-4t060-0004584_IMG-0000954886

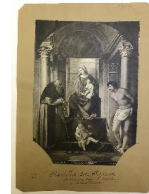

Genere documentazione allegata
Tipo fotografia digitale
Codice identificativo FF4670
Collocazione del file nell'archivio locale FotografieFrizzoni
Nome del file originale FF4670.jpg

ACCESSO AI DATI**SPECIFICHE DI ACCESSO AI DATI**

Profilo di accesso 2
Motivazione scheda contenente dati personali

COMPILAZIONE**COMPILAZIONE**

Anno di redazione 2014
Nome Lapesa, C.
Funzionario responsabile Trento, D.

GESTIONE SCHEDA**ULTIMA MODIFICA**

Ultima modifica - data 2023/07/04
Ultima modifica - ora 23.22