**CODICI**

Unità operativa	4t060
Numero scheda	4581
Codice scheda	SUP-4t060-0004581

**RIFERIMENTO SCHEDA IMMAGINE**

Codice IDK della scheda immagine	IMM-4t060-0004581
----------------------------------	-------------------

**STATO DELLA SCHEDA**

Stato della scheda	3
Data di modifica dello stato	2025/02/04
Ora di modifica dello stato	12.32

**VISIBILITÀ PER SICUREZZA/PRIVACY**

Visibilità assegnata dall'ente	3
Tipo scheda	F
Livello ricerca	I

**CODICE UNIVOCO**

Codice regione	03
Numero catalogo generale	00227075
Ente schedatore	R03/ Accademia di Belle Arti di Brera
Ente competente	S27

**RELAZIONI****RAGGRUPPAMENTI DEFINITI DA REGIONE**

Codice del raggruppamento	SIRBeCWeb
Descrizione del raggruppamento	SW - Accademia di Brera - trasferito 2019/12/02

**OGGETTO****OGGETTO**

Definizione dell'oggetto	positivo
Natura biblioteconomica dell'oggetto	m

**QUANTITA'**

Numero oggetti/elementi	1
-------------------------	---

**SOGGETTO**

**SOGGETTO**

**Identificazione** Pittore sec. XVI - San Girolamo penitente nel deserto - Dipinto

**TITOLO**

**Titolo attribuito** S. Girolamo/ Scuola Lombarda

**Specifiche titolo** manoscritto sul recto del supporto secondario

**LOCALIZZAZIONE GEOGRAFICO-AMMINISTRATIVA****INDICAZIONE DEL CONTENITORE FISICO**

**Codice del contenitore fisico** 21440

**Categoria del contenitore fisico** architettura

**LOCALIZZAZIONE GEOGRAFICO-AMMINISTRATIVA ATTUALE**

**Stato** Italia

**Regione** Lombardia

**Provincia** MI

**Nome provincia** Milano

**Codice ISTAT comune** 015146

**Comune** Milano

**COLLOCAZIONE SPECIFICA**

**Tipologia** palazzo

**Denominazione** Palazzo di Brera

**Indirizzo** Via Brera, 28

**Codice della scheda ILC** SWLI1-00001

**Denominazione struttura conservativa - livello 1** Raccolte storiche dell'Accademia di Brera

**ALTRE LOCALIZZAZIONI GEOGRAFICO-AMMINISTRATIVE**

**Tipo di localizzazione** luogo di provenienza

**LOCALIZZAZIONE GEOGRAFICO-AMMINISTRATIVA**

**Regione** Lombardia

**Provincia** MI

**Comune** Milano

**COLLOCAZIONE SPECIFICA**

**Tipologia** palazzo

**UBICAZIONE****UBICAZIONE FOTO**

**Fondo** Fondo Frizzoni

**Titolo di unità archivistica** Cartella n°38

**Collocazione** Fototeca storica - Armadio Frizzoni - FF 4667

**INVENTARIO**

**Data** 2014

**Collocazione** Raccolte storiche dell'Accademia di Brera

**Numero di inventario generale** FF 4667

**LUOGO E DATA DELLA RIPRESA**

**Data** 1888-1919

**DEFINIZIONE CULTURALE****AUTORE DELLA FOTOGRAFIA**

**Nome di persona o ente** Fotografo non identificato  
**Tipo intestazione** N  
**Dati anagrafici/estremi cronologici** notizie 1888-1919  
**Riferimento all'intervento** fotografo principale  
**Motivazione dell'attribuzione** n.r.

**AMBITO CULTURALE**

**Denominazione** ambito sec. XVI  
**Riferimento all'intervento** pittore

**CRONOLOGIA****CRONOLOGIA GENERICA**

**Secolo** XIX/XX  
**Frazione di secolo** fine/inizio

**CRONOLOGIA SPECIFICA**

**Da** 1888  
**Validità** post  
**A** 1919  
**Validità** ante

**MOTIVAZIONE CRONOLOGIA**

**Motivazione** analisi tecnico-formale

**MOTIVAZIONE CRONOLOGIA**

**Motivazione** riferimenti biografici

**DATI TECNICI**

**Indicazione di colore** BN  
**Materia e tecnica** gelatina bromuro d'argento/carta

**MISURE**

**Tipo misure** supporto primario  
**Unità di misura** mm  
**Altezza** 130  
**Larghezza** 102

**MISURE**

**Tipo misure** supporto secondario  
**Unità di misura** mm  
**Altezza** 225  
**Larghezza** 182

**DATI ANALITICI****ISCRIZIONI**

**Classe di appartenenza** documentaria

<b>Tecnica di scrittura</b>	a matita
<b>Posizione</b>	sul supporto secondario: recto: in alto: a destra
<b>Autore</b>	catalogatore
<b>Trascrizione</b>	N° 4667

**ISCRIZIONI**

<b>Classe di appartenenza</b>	didascalica
<b>Tecnica di scrittura</b>	a penna
<b>Posizione</b>	sul supporto secondario: recto: in basso
<b>Trascrizione</b>	N° - S. Girolamo/ Scuola Lombarda

**ISCRIZIONI**

<b>Classe di appartenenza</b>	documentaria
<b>Lingua</b>	tedesco
<b>Tecnica di scrittura</b>	a matita
<b>Posizione</b>	sul supporto primario: verso: al centro e in basso
<b>Autore</b>	Morelli?
<b>Trascrizione</b>	S. Hieronymus/ G. v. M./ 25 ½/ 20 Kupfe[...]

**STEMMI/MARCHI/TIMBRI**

<b>Classe di appartenenza</b>	timbro
<b>Qualificazione</b>	di collezione
<b>Identificazione</b>	Accademia di Belle Arti Milano
<b>Posizione</b>	sull'immagine: in alto: a destra
<b>Descrizione</b>	Timbro a secco circolare con stemma al centro. Iscrizione sul bordo a caratteri capitali: Accademia di Belle Arti Milano

**STEMMI/MARCHI/TIMBRI**

<b>Classe di appartenenza</b>	timbro
<b>Qualificazione</b>	di collezione
<b>Identificazione</b>	Lascito Gustavo Frizzoni
<b>Posizione</b>	sul supporto primario: verso: al centro
<b>Descrizione</b>	Timbro ottagonale a inchiostro nero con iscrizione a caratteri capitali: Lascito Gustavo Frizzoni
<b>Indicazioni sull'oggetto</b>	La fotografia è incollata lungo il lato superiore ad un foglio di carta marrone da pacco. I due angoli in basso sono inseriti in due aperture ritagliate a mano nel foglio stesso.

**CONSERVAZIONE****STATO DI CONSERVAZIONE**

<b>Stato di conservazione</b>	buono
-------------------------------	-------

**CONDIZIONE GIURIDICA E VINCOLI****CONDIZIONE GIURIDICA**

<b>Indicazione generica</b>	proprietà Stato
<b>Indicazione specifica</b>	Accademia di Belle Arti di Brera
<b>Indirizzo</b>	Via Brera, 28 - 20121 Milano (MI)

**ACQUISIZIONE**

<b>Tipo acquisizione</b>	lascito
--------------------------	---------

**Nome** Gustavo Frizzoni  
**Luogo acquisizione** Milano

**FONTI E DOCUMENTI DI RIFERIMENTO****DOCUMENTAZIONE FOTOGRAFICA**

**Codice univoco della risorsa** SC\_F\_SUP-4t060-0004581\_IMG-0000954883

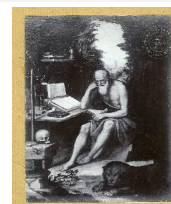

**Genere** documentazione allegata  
**Tipo** fotografia digitale  
**Codice identificativo** FF4667  
**Collocazione del file nell'archivio locale** FotografieFrizzoni  
**Nome del file originale** FF4667.jpg

**ACCESSO AI DATI****SPECIFICHE DI ACCESSO AI DATI**

**Profilo di accesso** 2  
**Motivazione** scheda contenente dati personali

**COMPILAZIONE****COMPILAZIONE**

**Anno di redazione** 2014  
**Nome** Lapesa, C.  
**Funzionario responsabile** Trento, D.

**GESTIONE SCHEDA****ULTIMA MODIFICA**

**Ultima modifica - data** 2023/07/04  
**Ultima modifica - ora** 23.22