

**CODICI**

Unità operativa	4t060
Numero scheda	4514
Codice scheda	SUP-4t060-0004514

**RIFERIMENTO SCHEDA IMMAGINE**

Codice IDK della scheda immagine	IMM-4t060-0004514
----------------------------------	-------------------

**STATO DELLA SCHEDA**

Stato della scheda	3
Data di modifica dello stato	2025/02/04
Ora di modifica dello stato	12.32

**VISIBILITÀ PER SICUREZZA/PRIVACY**

Visibilità assegnata dall'ente	3
Tipo scheda	F
Livello ricerca	I

**CODICE UNIVOCO**

Codice regione	03
Numero catalogo generale	00227008
Ente schedatore	R03/ Accademia di Belle Arti di Brera
Ente competente	S27

**RELAZIONI****RAGGRUPPAMENTI DEFINITI DA REGIONE**

Codice del raggruppamento	SIRBeCWeb
Descrizione del raggruppamento	SW - Accademia di Brera - trasferito 2019/12/02

**OGGETTO****OGGETTO**

Definizione dell'oggetto	positivo
Natura biblioteconomica dell'oggetto	m

**QUANTITA'**

Numero oggetti/elementi	1
-------------------------	---

**SOGGETTO**

**SOGGETTO**

<b>Identificazione</b>	Cesare da Sesto e Bernazzano - Bacco ( prima San Giovanni Battista) - Dipinto - Parigi - Musée du Louvre
<b>Indicazioni sul soggetto</b>	Dipinto: inv. 780.

**TITOLO**

<b>Titolo proprio</b>	Paris - Musée National du Louvre. Bacchus (Leonardo da Vinci.)
<b>Specifiche titolo</b>	dell'autore

**LOCALIZZAZIONE GEOGRAFICO-AMMINISTRATIVA****INDICAZIONE DEL CONTENITORE FISICO**

<b>Codice del contenitore fisico</b>	21440
<b>Categoria del contenitore fisico</b>	architettura

**LOCALIZZAZIONE GEOGRAFICO-AMMINISTRATIVA ATTUALE**

<b>Stato</b>	Italia
<b>Regione</b>	Lombardia
<b>Provincia</b>	MI
<b>Nome provincia</b>	Milano
<b>Codice ISTAT comune</b>	015146
<b>Comune</b>	Milano

**COLLOCAZIONE SPECIFICA**

<b>Tipologia</b>	palazzo
<b>Denominazione</b>	Palazzo di Brera
<b>Indirizzo</b>	Via Brera, 28
<b>Codice della scheda ILC</b>	SWLI1-00001
<b>Denominazione struttura conservativa - livello 1</b>	Raccolte storiche dell'Accademia di Brera

**ALTRE LOCALIZZAZIONI GEOGRAFICO-AMMINISTRATIVE**

<b>Tipo di localizzazione</b>	luogo di provenienza
-------------------------------	----------------------

**LOCALIZZAZIONE GEOGRAFICO-AMMINISTRATIVA**

<b>Regione</b>	Lombardia
<b>Provincia</b>	MI
<b>Comune</b>	Milano

**COLLOCAZIONE SPECIFICA**

<b>Tipologia</b>	palazzo
------------------	---------

**UBICAZIONE****UBICAZIONE FOTO**

<b>Fondo</b>	Fondo Frizzoni
<b>Titolo di unità archivistica</b>	Cartella n°36
<b>Collocazione</b>	Fototeca storica - Armadio Frizzoni - FF 4603

**INVENTARIO**

<b>Data</b>	2014
<b>Collocazione</b>	Raccolte storiche dell'Accademia di Brera
<b>Numero di inventario</b>	

**generale** FF 4603

## LUOGO E DATA DELLA RIPRESA

### LOCALIZZAZIONE

**Stato** Francia  
**Altra località** Parigi  
**Data** 1855-1919

## DEFINIZIONE CULTURALE

### AUTORE DELLA FOTOGRAFIA

**Nome di persona o ente** Alinari  
**Tipo intestazione** P  
**Indicazione del nome e dell'indirizzo** (Ed.ne Alinari)  
**Dati anagrafici/estremi cronologici** notizie 1854/  
**Riferimento all'intervento** fotografo principale  
**Motivazione dell'attribuzione** iscrizione

### AUTORE OPERA FOTOGRAFATA

**Nome di persona o ente** Cesare da Sesto  
**Tipo intestazione** P  
**Dati anagrafici** 1477/ 1523  
**Riferimento all'intervento** pittore  
**Motivazione dell'attribuzione** bibliografia

### AUTORE OPERA FOTOGRAFATA

**Nome di persona o ente** Bernazzano Cesare  
**Tipo intestazione** P  
**Dati anagrafici** notizie 1536 ca.  
**Riferimento all'intervento** pittore  
**Motivazione dell'attribuzione** bibliografia

## CRONOLOGIA

### CRONOLOGIA GENERICA

**Secolo** XIX/XX  
**Frazione di secolo** fine/inizio

### CRONOLOGIA SPECIFICA

**Da** 1855  
**Validità** post  
**A** 1919  
**Validità** ante

### MOTIVAZIONE CRONOLOGIA

**Motivazione** analisi tecnico-formale

### MOTIVAZIONE CRONOLOGIA

**Motivazione** riferimenti biografici

## DATI TECNICI

<b>Indicazione di colore</b>	BN
<b>Materia e tecnica</b>	albumina/carta

**MISURE**

<b>Tipo misure</b>	supporto primario
<b>Unità di misura</b>	mm
<b>Altezza</b>	255
<b>Larghezza</b>	188

**MISURE**

<b>Tipo misure</b>	supporto secondario
<b>Unità di misura</b>	mm
<b>Altezza</b>	310
<b>Larghezza</b>	232

**DATI ANALITICI****ISCRIZIONI**

<b>Classe di appartenenza</b>	documentaria
<b>Tecnica di scrittura</b>	a penna
<b>Posizione</b>	sul supporto secondario: recto: in alto: a destra
<b>Autore</b>	catalogatore
<b>Trascrizione</b>	N° 4603

**ISCRIZIONI**

<b>Classe di appartenenza</b>	titolazion/indicazione di responsabilità
<b>Tecnica di scrittura</b>	fotografica
<b>Posizione</b>	sul supporto primario: recto: in basso sotto l'immagine
<b>Autore</b>	Alinari
<b>Trascrizione</b>	(Ed.ne Alinari) N.° 23273. Paris - Musée National du Louvre. Bacchus (Leonardo da Vinci.)

**ISCRIZIONI**

<b>Classe di appartenenza</b>	didascalica
<b>Tecnica di scrittura</b>	a penna
<b>Posizione</b>	sul supporto secondario: recto: in basso
<b>Trascrizione</b>	N° Lascito Frizzoni

**STEMMI/MARCHI/TIMBRI**

<b>Classe di appartenenza</b>	timbro
<b>Qualificazione</b>	di collezione
<b>Identificazione</b>	Accademia di Belle Arti Milano
<b>Posizione</b>	sull'immagine: in basso: a destra
<b>Descrizione</b>	Timbro a secco circolare con stemma al centro. Iscrizione sul bordo a caratteri capitali: Accademia di Belle Arti Milano

**STEMMI/MARCHI/TIMBRI**

<b>Classe di appartenenza</b>	timbro
<b>Qualificazione</b>	di collezione
<b>Identificazione</b>	Lascito Gustavo Frizzoni
<b>Posizione</b>	sul supporto primario: verso: al centro

<b>Descrizione</b>	Timbro ottagonale a inchiostro nero con iscrizione a caratteri capitali: Lascito Gustavo Frizzoni
<b>Indicazioni sull'oggetto</b>	La fotografia è incollata lungo il lato superiore ad un foglio di carta marrone da pacco. I due angoli in basso sono inseriti in due aperture ritagliate a mano nel foglio stesso.

**CONSERVAZIONE****STATO DI CONSERVAZIONE**

**Stato di conservazione** buono

**CONDIZIONE GIURIDICA E VINCOLI****CONDIZIONE GIURIDICA**

**Indicazione generica** proprietà Stato  
**Indicazione specifica** Accademia di Belle Arti di Brera  
**Indirizzo** Via Brera, 28 - 20121 Milano (MI)

**ACQUISIZIONE**

**Tipo acquisizione** lascito  
**Nome** Gustavo Frizzoni  
**Luogo acquisizione** Milano

**FONTI E DOCUMENTI DI RIFERIMENTO****DOCUMENTAZIONE FOTOGRAFICA**

**Codice univoco della risorsa** SC\_F\_SUP-4t060-0004514\_IMG-0000954841

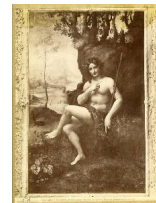

**Genere** documentazione allegata  
**Tipo** fotografia digitale  
**Codice identificativo** FF4603  
**Collocazione del file nell'archivio locale** FotografieFrizzoni  
**Nome del file originale** FF4603.jpg

**BIBLIOGRAFIA**

**Genere** bibliografia di confronto  
**Autore** Suida W.  
**Anno di edizione** 2001  
**V., pp., nn.** p. 417  
**V., tavv., figg.** t. 168

**ACCESSO AI DATI****SPECIFICHE DI ACCESSO AI DATI**

**Profilo di accesso** 2  
**Motivazione** scheda contenente dati personali

**COMPILAZIONE****COMPILAZIONE**

**Anno di redazione** 2014

<b>Nome</b>	Lapesa, C.
<b>Funzionario responsabile</b>	Trento, D.

**GESTIONE SCHEDA****ULTIMA MODIFICA**

<b>Ultima modifica - data</b>	2023/07/04
<b>Ultima modifica - ora</b>	23.22