

**CODICI**

Unità operativa	4t060
Numero scheda	4468
Codice scheda	SUP-4t060-0004468

**RIFERIMENTO SCHEDA IMMAGINE**

Codice IDK della scheda immagine	IMM-4t060-0004468
----------------------------------	-------------------

**STATO DELLA SCHEDA**

Stato della scheda	3
Data di modifica dello stato	2025/02/04
Ora di modifica dello stato	12.32

**VISIBILITÀ PER SICUREZZA/PRIVACY**

Visibilità assegnata dall'ente	3
Tipo scheda	F
Livello ricerca	I

**CODICE UNIVOCO**

Codice regione	03
Numero catalogo generale	00226962
Ente schedatore	R03/ Accademia di Belle Arti di Brera
Ente competente	S27

**RELAZIONI****RAGGRUPPAMENTI DEFINITI DA REGIONE**

Codice del raggruppamento	SIRBeCWeb
Descrizione del raggruppamento	SW - Accademia di Brera - trasferito 2019/12/02

**OGGETTO****OGGETTO**

Definizione dell'oggetto	positivo
Natura biblioteconomica dell'oggetto	m

**QUANTITA'**

Numero oggetti/elementi	1
-------------------------	---

**SOGGETTO**

**SOGGETTO**

**Identificazione** Memling, Hans - Ritratto maschile - Dipinto - Olio su tavola - Firenze - Galleria Corsini

**TITOLO**

**Titolo proprio** Firenze - Galleria Corsini. Ritratto di un uomo in costume del secolo XV./ (Maniera di Roger Vander Weyden [sic])

**Specifiche titolo** dell'autore

**LOCALIZZAZIONE GEOGRAFICO-AMMINISTRATIVA****INDICAZIONE DEL CONTENITORE FISICO**

**Codice del contenitore fisico** 21440

**Categoria del contenitore fisico** architettura

**LOCALIZZAZIONE GEOGRAFICO-AMMINISTRATIVA ATTUALE**

**Stato** Italia

**Regione** Lombardia

**Provincia** MI

**Nome provincia** Milano

**Codice ISTAT comune** 015146

**Comune** Milano

**COLLOCAZIONE SPECIFICA**

**Tipologia** palazzo

**Denominazione** Palazzo di Brera

**Indirizzo** Via Brera, 28

**Codice della scheda ILC** SWLI1-00001

**Denominazione struttura conservativa - livello 1** Raccolte storiche dell'Accademia di Brera

**ALTRE LOCALIZZAZIONI GEOGRAFICO-AMMINISTRATIVE**

**Tipo di localizzazione** luogo di provenienza

**LOCALIZZAZIONE GEOGRAFICO-AMMINISTRATIVA**

**Regione** Lombardia

**Provincia** MI

**Comune** Milano

**COLLOCAZIONE SPECIFICA**

**Tipologia** palazzo

**UBICAZIONE****UBICAZIONE FOTO**

**Fondo** Fondo Frizzoni

**Titolo di unità archivistica** Cartella n°35

**Collocazione** Fototeca storica - Armadio Frizzoni - FF 4558

**INVENTARIO**

**Data** 2013

**Collocazione** Raccolte storiche dell'Accademia di Brera

**Numero di inventario**

**generale** FF 4558

## LUOGO E DATA DELLA RIPRESA

### LOCALIZZAZIONE

**Regione** Toscana  
**Provincia** FI  
**Comune** Firenze  
**Data** 1855-1919

## DEFINIZIONE CULTURALE

### AUTORE DELLA FOTOGRAFIA

**Nome di persona o ente** Alinari  
**Tipo intestazione** P  
**Indicazione del nome e dell'indirizzo** Alinari  
**Dati anagrafici/estremi cronologici** notizie 1854-  
**Riferimento all'autore** ditta  
**Riferimento all'intervento** fotografo principale  
**Motivazione dell'attribuzione** timbro

### AUTORE OPERA FOTOGRAFATA

**Nome di persona o ente** Memling Hans  
**Tipo intestazione** P  
**Dati anagrafici** 1435 ca./ 1494  
**Riferimento all'intervento** pittore  
**Motivazione dell'attribuzione** bibliografia

## CRONOLOGIA

### CRONOLOGIA GENERICA

**Secolo** XIX/XX  
**Frazione di secolo** fine/inizio

### CRONOLOGIA SPECIFICA

**Da** 1855  
**Validità** post  
**A** 1919  
**Validità** ante

### MOTIVAZIONE CRONOLOGIA

**Motivazione** analisi tecnico-formale

### MOTIVAZIONE CRONOLOGIA

**Motivazione** riferimenti biografici

## DATI TECNICI

**Indicazione di colore** BN  
**Materia e tecnica** albumina/carta

### MISURE

**Tipo misure** supporto primario

<b>Unità di misura</b>	mm
<b>Altezza</b>	251
<b>Larghezza</b>	185

**MISURE**

<b>Tipo misure</b>	supporto secondario
<b>Unità di misura</b>	mm
<b>Altezza</b>	333
<b>Larghezza</b>	250

**DATI ANALITICI****ISCRIZIONI**

<b>Classe di appartenenza</b>	documentaria
<b>Tecnica di scrittura</b>	a penna
<b>Posizione</b>	sul supporto secondario: recto: in alto
<b>Trascrizione</b>	N° 4558 - Lascito Gustavo Frizzoni.

**ISCRIZIONI**

<b>Classe di appartenenza</b>	titolazione
<b>Tecnica di scrittura</b>	fotografica
<b>Posizione</b>	sul supporto primario: recto: sotto l'immagine
<b>Trascrizione</b>	N°. 10883. Firenze - Galleria Corsini. Ritratto di un uomo in costume del secolo XV./ (Maniera di Roger Vander Weyden [sic])

**STEMMI/MARCHI/TIMBRI**

<b>Classe di appartenenza</b>	timbro
<b>Qualificazione</b>	di collezione
<b>Identificazione</b>	Accademia di Belle Arti Milano
<b>Posizione</b>	sull'immagine: in basso: a sinistra
<b>Descrizione</b>	Timbro a secco circolare con stemma al centro. Iscrizione sul bordo a caratteri capitali: Accademia di Belle Arti Milano

**STEMMI/MARCHI/TIMBRI**

<b>Classe di appartenenza</b>	timbro
<b>Qualificazione</b>	dell'autore
<b>Identificazione</b>	Alinari
<b>Posizione</b>	sul supporto primario: recto: in basso a destra
<b>Descrizione</b>	Timbro a secco con iscrizione a caratteri capitali: Alinari

**Indicazioni sull'oggetto**

La fotografia è incollata lungo il lato superiore ad un foglio di carta marrone da pacco. I due angoli in basso sono inseriti in due aperture ritagliate a mano nel foglio stesso.

**CONSERVAZIONE****STATO DI CONSERVAZIONE**

<b>Stato di conservazione</b>	buono
-------------------------------	-------

**CONDIZIONE GIURIDICA E VINCOLI****CONDIZIONE GIURIDICA**

<b>Indicazione generica</b>	proprietà Stato
<b>Indicazione specifica</b>	Accademia di Belle Arti di Brera

**Indirizzo** Via Brera, 28 - 20121 Milano (MI)

## ACQUISIZIONE

**Tipo acquisizione** lascito  
**Nome** Gustavo Frizzoni  
**Luogo acquisizione** Milano

## FONTI E DOCUMENTI DI RIFERIMENTO

### DOCUMENTAZIONE FOTOGRAFICA

**Codice univoco della risorsa** SC\_F\_SUP-4t060-0004468\_IMG-0000954807

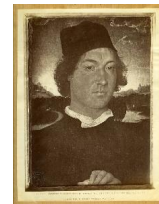

**Genere** documentazione allegata  
**Tipo** fotografia digitale  
**Codice identificativo** FF4558  
**Collocazione del file nell'archivio locale** FotografieFrizzoni  
**Nome del file originale** FF4558.jpg

## BIBLIOGRAFIA

**Genere** bibliografia di confronto  
**Autore** Faggin G. T.  
**Anno di edizione** 1969  
**V., pp., nn.** p. 111  
**V., tavv., figg.** f. 103

## ACCESSO AI DATI

### SPECIFICHE DI ACCESSO AI DATI

**Profilo di accesso** 2  
**Motivazione** scheda contenente dati personali

## COMPILAZIONE

### COMPILAZIONE

**Anno di redazione** 2013  
**Nome** Lapesa, C.  
**Funzionario responsabile** Trento, D.

## GESTIONE SCHEDA

### ULTIMA MODIFICA

**Ultima modifica - data** 2023/07/04  
**Ultima modifica - ora** 23.22