

**CODICI**

Unità operativa	4t060
Numero scheda	4394
Codice scheda	SUP-4t060-0004394

RIFERIMENTO SCHEDA IMMAGINE

Codice IDK della scheda immagine	IMM-4t060-0004394
----------------------------------	-------------------

STATO DELLA SCHEDA

Stato della scheda	3
Data di modifica dello stato	2025/02/04
Ora di modifica dello stato	12.32

VISIBILITÀ PER SICUREZZA/PRIVACY

Visibilità assegnata dall'ente	3
Tipo scheda	F
Livello ricerca	I

CODICE UNIVOCO

Codice regione	03
Numero catalogo generale	00226888
Ente schedatore	R03/ Accademia di Belle Arti di Brera
Ente competente	S27

RELAZIONI**RAGGRUPPAMENTI DEFINITI DA REGIONE**

Codice del raggruppamento	SIRBeCWeb
Descrizione del raggruppamento	SW - Accademia di Brera - trasferito 2019/12/02

OGGETTO**OGGETTO**

Definizione dell'oggetto	positivo
Natura biblioteconomica dell'oggetto	m

QUANTITA'

Numero oggetti/elementi	1
-------------------------	---

SOGGETTO

SOGGETTO

Identificazione	Memling, Hans - Cristo crocifisso con la Madonna, i santi Giovanni evangelista e Battista, la Maddalena e due abati cistercensi - Trittico della Crocifissione (pannello centrale) - Trittico di Jean Crabbe - Dipinto su tavola - Vicenza - Museo Civico
Indicazioni sul soggetto	Dipinto: inv. A 297. La fotografia mostra il pannello centrale del trittico raffigurante la crocifissione. Nei due pannelli laterali - conservati alla Pierpont Morgan Library di New York - sono raffigurati due donatori con santi protettori. Il dipinto entra al Museo Civico di Vicenza nel 1865.

TITOLO

Titolo proprio	Vicenza - Museo Civico. Il Crocifisso con le Marie e Santi. (Memling?)
Specifiche titolo	dell'autore

LOCALIZZAZIONE GEOGRAFICO-AMMINISTRATIVA**INDICAZIONE DEL CONTENITORE FISICO**

Codice del contenitore fisico	21440
Categoria del contenitore fisico	architettura

LOCALIZZAZIONE GEOGRAFICO-AMMINISTRATIVA ATTUALE

Stato	Italia
Regione	Lombardia
Provincia	MI
Nome provincia	Milano
Codice ISTAT comune	015146
Comune	Milano

COLLOCAZIONE SPECIFICA

Tipologia	palazzo
Denominazione	Palazzo di Brera
Indirizzo	Via Brera, 28
Codice della scheda ILC	SWL11-00001
Denominazione struttura conservativa - livello 1	Raccolte storiche dell'Accademia di Brera

ALTRE LOCALIZZAZIONI GEOGRAFICO-AMMINISTRATIVE

Tipo di localizzazione	luogo di provenienza
-------------------------------	----------------------

LOCALIZZAZIONE GEOGRAFICO-AMMINISTRATIVA

Regione	Lombardia
Provincia	MI
Comune	Milano

COLLOCAZIONE SPECIFICA

Tipologia	palazzo
------------------	---------

UBICAZIONE**UBICAZIONE FOTO**

Fondo	Fondo Frizzoni
Titolo di unità archivistica	Cartella n°35
Collocazione	Fototeca storica - Armadio Frizzoni - FF 4487

INVENTARIO

Data	2013
Collocazione	Raccolte storiche dell'Accademia di Brera
Numero di inventario generale	FF 4487

LUOGO E DATA DELLA RIPRESA**LOCALIZZAZIONE**

Regione	Veneto
Provincia	VI
Comune	Vicenza
Data	1865-1919

DEFINIZIONE CULTURALE**AUTORE DELLA FOTOGRAFIA**

Nome di persona o ente	Alinari
Tipo intestazione	P
Indicazione del nome e dell'indirizzo	(Ed.ne Alinari)
Dati anagrafici/estremi cronologici	notizie 1854-
Riferimento all'intervento	fotografo principale
Motivazione dell'attribuzione	iscrizione

AUTORE OPERA FOTOGRAFATA

Nome di persona o ente	Memling Hans
Tipo intestazione	P
Dati anagrafici	1435 ca./ 1494
Riferimento all'intervento	pittore
Motivazione dell'attribuzione	bibliografia

CRONOLOGIA**CRONOLOGIA GENERICA**

Secolo	XIX/XX
Frazione di secolo	fine/inizio

CRONOLOGIA SPECIFICA

Da	1865
Validità	post
A	1919
Validità	ante

MOTIVAZIONE CRONOLOGIA

Motivazione	analisi storica
--------------------	-----------------

MOTIVAZIONE CRONOLOGIA

Motivazione	riferimenti biografici
--------------------	------------------------

DATI TECNICI

Indicazione di colore	BN
------------------------------	----

Materia e tecnica albumina/carta

MISURE

Tipo misure supporto primario

Unità di misura mm

Altezza 251

Larghezza 195

MISURE

Tipo misure supporto secondario

Unità di misura mm

Altezza 328

Larghezza 253

DATI ANALITICI

ISCRIZIONI

Classe di appartenenza documentaria

Tecnica di scrittura a penna

Posizione sul supporto secondario: verso: in alto: a sinistra

Trascrizione N° 4487 - Lascito G. Frizzoni.

ISCRIZIONI

Classe di appartenenza indicazione di responsabilità/ titolazione

Tecnica di scrittura fotografica

Posizione sul supporto primario: recto: sotto l'immagine

Autore Alinari

Trascrizione (Ed.ne Alinari) P. 2. N. 13512. Vicenza - Museo Civico. Il Crocifisso con le Marie e Santi. (Memling?)

STEMMI/MARCHI/TIMBRI

Classe di appartenenza timbro

Qualificazione di collezione

Identificazione Accademia di Belle Arti Milano

Posizione sull'immagine: in basso: a destra

Descrizione Timbro a secco circolare con stemma al centro. Iscrizione sul bordo a caratteri capitali: Accademia di Belle Arti Milano

Indicazioni sull'oggetto

La fotografia è incollata lungo il lato superiore ad un foglio di carta marrone da pacco. I due angoli in basso sono inseriti in due aperture ritagliate a mano nel foglio stesso.

CONSERVAZIONE

STATO DI CONSERVAZIONE

Stato di conservazione buono

CONDIZIONE GIURIDICA E VINCOLI

CONDIZIONE GIURIDICA

Indicazione generica proprietà Stato

Indicazione specifica Accademia di Belle Arti di Brera

Indirizzo Via Brera, 28 - 20121 Milano (MI)

ACQUISIZIONE

Tipo acquisizione lascito
Nome Gustavo Frizzoni
Luogo acquisizione Milano

FONTI E DOCUMENTI DI RIFERIMENTO**DOCUMENTAZIONE FOTOGRAFICA**

Codice univoco della risorsa SC_F_SUP-4t060-0004394_IMG-0000954751

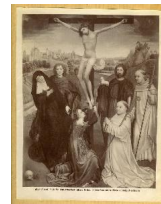

Genere documentazione allegata
Tipo fotografia digitale
Codice identificativo FF4487
Collocazione del file nell'archivio locale FotografieFrizzoni
Nome del file originale FF4487.jpg

BIBLIOGRAFIA

Genere bibliografia di confronto
Autore Michiels A.
Anno di edizione 2007
V., pp., nn. pp. 150-153

BIBLIOGRAFIA

Genere bibliografia di confronto
Autore Faggin G. T.
Anno di edizione 1969
V., pp., nn. p. 95
V., tavv., figg. f. 20 D

ACCESSO AI DATI**SPECIFICHE DI ACCESSO AI DATI**

Profilo di accesso 2
Motivazione scheda contenente dati personali

COMPILAZIONE**COMPILAZIONE**

Anno di redazione 2013
Nome Lapesa, C.
Funzionario responsabile Trento, D.

GESTIONE SCHEDA**ULTIMA MODIFICA**

Ultima modifica - data 2023/07/04
Ultima modifica - ora 23.22