**CODICI**

Unità operativa	4t060
Numero scheda	3869
Codice scheda	SUP-4t060-0003869

RIFERIMENTO SCHEDA IMMAGINE

Codice IDK della scheda immagine	IMM-4t060-0003869
----------------------------------	-------------------

STATO DELLA SCHEDA

Stato della scheda	3
Data di modifica dello stato	2025/02/04
Ora di modifica dello stato	12.32

VISIBILITÀ PER SICUREZZA/PRIVACY

Visibilità assegnata dall'ente	3
Tipo scheda	F
Livello ricerca	I

CODICE UNIVOCO

Codice regione	03
Numero catalogo generale	00226363
Ente schedatore	R03/ Accademia di Belle Arti di Brera
Ente competente	S27

RELAZIONI**RAGGRUPPAMENTI DEFINITI DA REGIONE**

Codice del raggruppamento	SIRBeCWeb
Descrizione del raggruppamento	SW - Accademia di Brera - trasferito 2019/12/02

OGGETTO**OGGETTO**

Definizione dell'oggetto	positivo
Natura biblioteconomica dell'oggetto	m

QUANTITA'

Numero oggetti/elementi	1
-------------------------	---

SOGGETTO

SOGGETTO

Identificazione	Andrea d'Agnolo detto Andrea del Sarto - Leda e il cigno - Dipinto - Olio su tavola - Bruxelles - Musées Royaux de Beaux-Arts de Belgique
Indicazioni sul soggetto	Dipinto: inv. 415.

TITOLO

Titolo proprio	Musée de Bruxelles. Jupiter et Leda. - Van nuchi (Andrea del Sarto).
Specifiche titolo	dell'autore

LOCALIZZAZIONE GEOGRAFICO-AMMINISTRATIVA**INDICAZIONE DEL CONTENITORE FISICO**

Codice del contenitore fisico	21440
Categoria del contenitore fisico	architettura

LOCALIZZAZIONE GEOGRAFICO-AMMINISTRATIVA ATTUALE

Stato	Italia
Regione	Lombardia
Provincia	MI
Nome provincia	Milano
Codice ISTAT comune	015146
Comune	Milano

COLLOCAZIONE SPECIFICA

Tipologia	palazzo
Denominazione	Palazzo di Brera
Indirizzo	Via Brera, 28
Codice della scheda ILC	SWLI1-00001
Denominazione struttura conservativa - livello 1	Raccolte storiche dell'Accademia di Brera

ALTRE LOCALIZZAZIONI GEOGRAFICO-AMMINISTRATIVE

Tipo di localizzazione	luogo di provenienza
-------------------------------	----------------------

LOCALIZZAZIONE GEOGRAFICO-AMMINISTRATIVA

Regione	Lombardia
Provincia	MI
Comune	Milano

COLLOCAZIONE SPECIFICA

Tipologia	palazzo
------------------	---------

UBICAZIONE**UBICAZIONE FOTO**

Fondo	Fondo Frizzoni
Titolo di unità archivistica	Cartella n°32
Collocazione	Fototeca storica - Armadio Frizzoni - FF 3986

INVENTARIO

Data	2012
Collocazione	Raccolte storiche dell'Accademia di Brera
Numero di inventario	

generale FF 3986

LUOGO E DATA DELLA RIPRESA

LOCALIZZAZIONE

Stato Belgio
Altra località Bruxelles
Data 1855-1919

DEFINIZIONE CULTURALE

AUTORE DELLA FOTOGRAFIA

Nome di persona o ente Fotografo non identificato
Tipo intestazione N
Dati anagrafici/estremi cronologici notizie 1855-1919
Riferimento all'intervento fotografo principale
Motivazione dell'attribuzione n.r.

AUTORE OPERA FOTOGRAFATA

Nome di persona o ente Andrea d'Agnolo detto Andrea del Sarto
Tipo intestazione P
Dati anagrafici 1486/ 1531
Riferimento all'intervento pittore
Motivazione dell'attribuzione bibliografia

CRONOLOGIA

CRONOLOGIA GENERICA

Secolo XIX/XX
Frazione di secolo fine/inizio

CRONOLOGIA SPECIFICA

Da 1855
Validità post
A 1919
Validità ante

MOTIVAZIONE CRONOLOGIA

Motivazione analisi tecnico-formale

MOTIVAZIONE CRONOLOGIA

Motivazione riferimenti biografici

DATI TECNICI

Indicazione di colore BN
Materia e tecnica albumina/carta

MISURE

Tipo misure supporto primario
Unità di misura mm
Altezza 275
Larghezza 220

MISURE

Tipo misure	supporto secondario
Unità di misura	mm
Altezza	352
Larghezza	280

DATI ANALITICI**ISCRIZIONI**

Classe di appartenenza	documentaria
Tecnica di scrittura	a penna
Posizione	sul supporto secondario: recto: in alto
Trascrizione	N° 3986 - Lascito Gustavo Frizzoni

ISCRIZIONI

Classe di appartenenza	didascalica
Lingua	tedesco
Tecnica di scrittura	a matita
Posizione	sul supporto primario: verso: in alto
Autore	Morelli
Trascrizione	[iscrizione in tedesco cancellata con segno a matita]

ISCRIZIONI

Classe di appartenenza	titolazione
Tecnica di scrittura	fotografica
Posizione	sul supporto primario: recto: sotto l'immagine
Trascrizione	843 Musée de Bruxelles. Jupiter et Leda. - Van nuchi (Andrea del Sarto).

ISCRIZIONI

Classe di appartenenza	documentaria
Tecnica di scrittura	a matita
Posizione	sul supporto primario: verso
Autore	Frizzoni?
Trascrizione	(Articolo: recensioni: La Belgique)/ Leda col cigno/ del Franciabigio (?)/ Galleria di Bruxelles/ Frizzoni/ 0.15/ Arch. st.

ISCRIZIONI

Classe di appartenenza	didascalica
Tecnica di scrittura	a penna
Posizione	sul supporto secondario: recto: in basso
Trascrizione	Leda col Cigno - Galleria Bruxelles.

STEMMI/MARCHI/TIMBRI

Classe di appartenenza	timbro
Qualificazione	di collezione
Identificazione	Accademia di Belle Arti Milano
Posizione	sull'immagine: in basso: a sinistra
Descrizione	Timbro a secco circolare con stemma al centro. Iscrizione sul bordo a caratteri capitali: Accademia di Belle Arti Milano

STEMMI/MARCHI/TIMBRI

Classe di appartenenza	timbro
-------------------------------	--------

Posizione	sul supporto primario: verso: in alto: a sinistra
Descrizione	Timbro a inchiostro viola di forma rettangolare con iscrizione a caratteri capitali: Librerie d'Arte [parte del timbro è illeggibile poichè nascosto sotto la parte incollata]
Indicazioni sull'oggetto	La fotografia è incollata lungo il lato inferiore ad un foglio di carta marrone da pacco. I due angoli in alto sono inseriti in due aperture ritagliate a mano nel foglio stesso.

CONSERVAZIONE**STATO DI CONSERVAZIONE**

Stato di conservazione	discreto
Indicazioni specifiche	lacuna nell'angolo in alto a destra

CONDIZIONE GIURIDICA E VINCOLI**CONDIZIONE GIURIDICA**

Indicazione generica	proprietà Stato
Indicazione specifica	Accademia di Belle Arti di Brera
Indirizzo	Via Brera, 28 - 20121 Milano (MI)

ACQUISIZIONE

Tipo acquisizione	lascito
Nome	Gustavo Frizzoni
Luogo acquisizione	Milano

FONTI E DOCUMENTI DI RIFERIMENTO**DOCUMENTAZIONE FOTOGRAFICA**

Codice univoco della risorsa	SW_F_SUP-4t060-0003869_IMG-0000000001
-------------------------------------	---------------------------------------

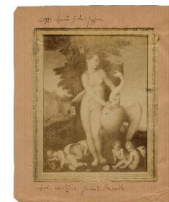

Genere	documentazione allegata
Tipo	Matrice digitale
Codice identificativo	FF3986
Collocazione del file nell'archivio locale	FotografieFrizzoni
Nome del file originale	FF_3986.jpg

ACCESSO AI DATI**SPECIFICHE DI ACCESSO AI DATI**

Profilo di accesso	2
Motivazione	scheda contenente dati personali

COMPILAZIONE**COMPILAZIONE**

Anno di redazione	2012
Nome	Lapesa, C.
Funzionario responsabile	Trento, D.

GESTIONE SCHEDA

ULTIMA MODIFICA

Ultima modifica - data	2024/09/27
Ultima modifica - ora	10.37