**CODICI**

Unità operativa	4t060
Numero scheda	3728
Codice scheda	SUP-4t060-0003728

**RIFERIMENTO SCHEDA IMMAGINE**

Codice IDK della scheda immagine	IMM-4t060-0003728
----------------------------------	-------------------

**STATO DELLA SCHEDA**

Stato della scheda	3
Data di modifica dello stato	2025/02/04
Ora di modifica dello stato	12.32

**VISIBILITÀ PER SICUREZZA/PRIVACY**

Visibilità assegnata dall'ente	3
Tipo scheda	F
Livello ricerca	I

**CODICE UNIVOCO**

Codice regione	03
Numero catalogo generale	00226222
Ente schedatore	R03/ Accademia di Belle Arti di Brera
Ente competente	S27

**RELAZIONI****RAGGRUPPAMENTI DEFINITI DA REGIONE**

Codice del raggruppamento	SIRBeCWeb
Descrizione del raggruppamento	SW - Accademia di Brera - trasferito 2019/12/02

**OGGETTO****OGGETTO**

Definizione dell'oggetto	positivo
Natura biblioteconomica dell'oggetto	m

**QUANTITA'**

Numero oggetti/elementi	1
-------------------------	---

**SOGGETTO**

**SOGGETTO**

**Identificazione** Antonello da Messina - Pietà con tre angeli - Dipinto - Venezia - Museo Correr

**TITOLO**

**Titolo proprio** Venezia - Museo Civico Correr. Cristo sorretto dagli angeli. (Giovanni Bellini.)

**Specifiche titolo** dell'autore

**LOCALIZZAZIONE GEOGRAFICO-AMMINISTRATIVA****INDICAZIONE DEL CONTENITORE FISICO**

**Codice del contenitore fisico** 21440

**Categoria del contenitore fisico** architettura

**LOCALIZZAZIONE GEOGRAFICO-AMMINISTRATIVA ATTUALE**

**Stato** Italia

**Regione** Lombardia

**Provincia** MI

**Nome provincia** Milano

**Codice ISTAT comune** 015146

**Comune** Milano

**COLLOCAZIONE SPECIFICA**

**Tipologia** palazzo

**Denominazione** Palazzo di Brera

**Indirizzo** Via Brera, 28

**Codice della scheda ILC** SWLI1-00001

**Denominazione struttura conservativa - livello 1** Raccolte storiche dell'Accademia di Brera

**ALTRE LOCALIZZAZIONI GEOGRAFICO-AMMINISTRATIVE**

**Tipo di localizzazione** luogo di provenienza

**LOCALIZZAZIONE GEOGRAFICO-AMMINISTRATIVA**

**Regione** Lombardia

**Provincia** MI

**Comune** Milano

**COLLOCAZIONE SPECIFICA**

**Tipologia** palazzo

**UBICAZIONE****UBICAZIONE FOTO**

**Fondo** Fondo Frizzoni

**Titolo di unità archivistica** Cartella n°31

**Collocazione** Fototeca storica - Armadio Frizzoni - FF 3851

**INVENTARIO**

**Data** 2012

**Collocazione** Raccolte storiche dell'Accademia di Brera

**Numero di inventario generale** FF 3851

**LUOGO E DATA DELLA RIPRESA****LOCALIZZAZIONE**

<b>Regione</b>	Veneto
<b>Provincia</b>	VE
<b>Comune</b>	Venezia
<b>Data</b>	1855-1913

**DEFINIZIONE CULTURALE****AUTORE DELLA FOTOGRAFIA**

<b>Nome di persona o ente</b>	Alinari
<b>Tipo intestazione</b>	P
<b>Indicazione del nome e dell'indirizzo</b>	(Ed.ne Alinari)
<b>Dati anagrafici/estremi cronologici</b>	notizie 1854-
<b>Riferimento all'intervento</b>	fotografo principale
<b>Motivazione dell'attribuzione</b>	iscrizione

**AUTORE OPERA FOTOGRAFATA**

<b>Nome di persona o ente</b>	Antonello da Messina
<b>Tipo intestazione</b>	P
<b>Dati anagrafici</b>	1425-1430/ 1479
<b>Riferimento all'intervento</b>	pittore
<b>Motivazione dell'attribuzione</b>	bibliografia

**CRONOLOGIA****CRONOLOGIA GENERICA**

<b>Secolo</b>	XIX/XX
<b>Frazione di secolo</b>	fine/inizio

**CRONOLOGIA SPECIFICA**

<b>Da</b>	1855
<b>A</b>	1913

**MOTIVAZIONE CRONOLOGIA**

<b>Motivazione</b>	analisi tecnico-formale
--------------------	-------------------------

**MOTIVAZIONE CRONOLOGIA**

<b>Motivazione</b>	bibliografia
<b>Specifiche</b>	Pubblicata nell'articolo di Rassegna d'Arte in bibliografia.

**DATI TECNICI**

<b>Indicazione di colore</b>	BN
<b>Materia e tecnica</b>	albumina/carta

**MISURE**

<b>Tipo misure</b>	supporto primario
<b>Unità di misura</b>	mm
<b>Altezza</b>	256
<b>Larghezza</b>	191

**MISURE**

<b>Tipo misure</b>	supporto secondario
<b>Unità di misura</b>	mm
<b>Altezza</b>	340
<b>Larghezza</b>	225

**DATI ANALITICI****ISCRIZIONI**

<b>Classe di appartenenza</b>	documentaria
<b>Tecnica di scrittura</b>	a penna
<b>Posizione</b>	sul supporto secondario: recto: in alto
<b>Trascrizione</b>	N° 3851 - Lascito Gustavo Frizzoni.

**ISCRIZIONI**

<b>Classe di appartenenza</b>	indicazione di responsabilità/ titolazione
<b>Tecnica di scrittura</b>	fotografica
<b>Posizione</b>	sul supporto primario: recto: sotto l'immagine
<b>Autore</b>	Alinari
<b>Trascrizione</b>	(Ed.ne Alinari) P. 2. N. 18392. Venezia - Museo Civico Correr. Cristo sorretto dagli angioli. (Giovanni Bellini.)

**ISCRIZIONI**

<b>Classe di appartenenza</b>	didascalica
<b>Tecnica di scrittura</b>	a penna
<b>Posizione</b>	sul supporto secondario: recto: in basso
<b>Trascrizione</b>	Antonello da Messina.

**STEMMI/MARCHI/TIMBRI**

<b>Classe di appartenenza</b>	timbro
<b>Qualificazione</b>	di collezione
<b>Identificazione</b>	Accademia di Belle Arti Milano
<b>Posizione</b>	sull'immagine: in basso: a sinistra
<b>Descrizione</b>	Timbro a secco circolare con stemma al centro. Iscrizione sul bordo a caratteri capitali: Accademia di Belle Arti Milano
<b>Indicazioni sull'oggetto</b>	La fotografia è incollata lungo il lato superiore ad un foglio di carta marrone da pacco. I due angoli in basso sono inseriti in due aperture ritagliate a mano nel foglio stesso.

**CONSERVAZIONE****STATO DI CONSERVAZIONE**

<b>Stato di conservazione</b>	buono
-------------------------------	-------

**CONDIZIONE GIURIDICA E VINCOLI****CONDIZIONE GIURIDICA**

<b>Indicazione generica</b>	proprietà Stato
<b>Indicazione specifica</b>	Accademia di Belle Arti di Brera
<b>Indirizzo</b>	Via Brera, 28 - 20121 Milano (MI)

**ACQUISIZIONE**

<b>Tipo acquisizione</b>	lascito
--------------------------	---------

**Nome** Gustavo Frizzoni  
**Luogo acquisizione** Milano

**FONTI E DOCUMENTI DI RIFERIMENTO****DOCUMENTAZIONE FOTOGRAFICA**

**Codice univoco della risorsa** SC\_F\_SUP-4t060-0003728\_IMG-0000954256

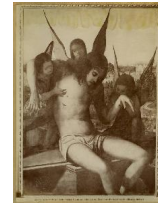

**Genere** documentazione allegata  
**Tipo** fotografia digitale  
**Codice identificativo** FF3851  
**Collocazione del file nell'archivio locale** FotografieFrizzoni  
**Nome del file originale** FF3851.jpg

**BIBLIOGRAFIA**

**Genere** bibliografia di confronto  
**Autore** Mandel G.  
**Anno di edizione** 1967  
**V., pp., nn.** pp. 96-97  
**V., tavv., figg.** f. 53

**BIBLIOGRAFIA**

**Genere** bibliografia specifica  
**Autore** Scalia N.  
**Anno di edizione** 1913  
**V., pp., nn.** pp. 171-184

**ACCESSO AI DATI****SPECIFICHE DI ACCESSO AI DATI**

**Profilo di accesso** 2  
**Motivazione** scheda contenente dati personali

**COMPILAZIONE****COMPILAZIONE**

**Anno di redazione** 2012  
**Nome** Lapesa, C.  
**Funzionario responsabile** Trento, D.

**GESTIONE SCHEDA****ULTIMA MODIFICA**

**Ultima modifica - data** 2023/07/04  
**Ultima modifica - ora** 23.22