

**CODICI**

| | |
|-----------------|-------------------|
| Unità operativa | 4t060 |
| Numero scheda | 3494 |
| Codice scheda | SUP-4t060-0003494 |

RIFERIMENTO SCHEDA IMMAGINE

| | |
|----------------------------------|-------------------|
| Codice IDK della scheda immagine | IMM-4t060-0003494 |
|----------------------------------|-------------------|

STATO DELLA SCHEDA

| | |
|------------------------------|------------|
| Stato della scheda | 3 |
| Data di modifica dello stato | 2025/02/04 |
| Ora di modifica dello stato | 12.32 |

VISIBILITÀ PER SICUREZZA/PRIVACY

| | |
|--------------------------------|---|
| Visibilità assegnata dall'ente | 3 |
| Tipo scheda | F |
| Livello ricerca | I |

CODICE UNIVOCO

| | |
|--------------------------|---------------------------------------|
| Codice regione | 03 |
| Numero catalogo generale | 00225988 |
| Ente schedatore | R03/ Accademia di Belle Arti di Brera |
| Ente competente | S27 |

RELAZIONI**RAGGRUPPAMENTI DEFINITI DA REGIONE**

| | |
|--------------------------------|---|
| Codice del raggruppamento | SIRBeCWeb |
| Descrizione del raggruppamento | SW - Accademia di Brera - trasferito 2019/12/02 |

OGGETTO**OGGETTO**

| | |
|--------------------------------------|----------|
| Definizione dell'oggetto | positivo |
| Natura biblioteconomica dell'oggetto | m |

QUANTITA'

| | |
|-------------------------|---|
| Numero oggetti/elementi | 1 |
|-------------------------|---|

SOGGETTO

| | |
|---|---|
| SOGGETTO | |
| Identificazione | Pittorre ferrarese sec. XVI - Ritratto di condottiero - Dipinto su tavola - Roma - Galleria Colonna |
| TITOLO | |
| Titolo proprio | Roma - Giacomo Sciarra - Giorgione - Palazzo Colonna |
| Specifiche titolo | dell'autore |
| LOCALIZZAZIONE GEOGRAFICO-AMMINISTRATIVA | |
| INDICAZIONE DEL CONTENITORE FISICO | |
| Codice del contenitore fisico | 21440 |
| Categoria del contenitore fisico | architettura |
| LOCALIZZAZIONE GEOGRAFICO-AMMINISTRATIVA ATTUALE | |
| Stato | Italia |
| Regione | Lombardia |
| Provincia | MI |
| Nome provincia | Milano |
| Codice ISTAT comune | 015146 |
| Comune | Milano |
| COLLOCAZIONE SPECIFICA | |
| Tipologia | palazzo |
| Denominazione | Palazzo di Brera |
| Indirizzo | Via Brera, 28 |
| Codice della scheda ILC | SWLI1-00001 |
| Denominazione struttura conservativa - livello 1 | Raccolte storiche dell'Accademia di Brera |
| ALTRE LOCALIZZAZIONI GEOGRAFICO-AMMINISTRATIVE | |
| Tipo di localizzazione | luogo di provenienza |
| LOCALIZZAZIONE GEOGRAFICO-AMMINISTRATIVA | |
| Regione | Lombardia |
| Provincia | MI |
| Comune | Milano |
| COLLOCAZIONE SPECIFICA | |
| Tipologia | palazzo |
| UBICAZIONE | |
| UBICAZIONE FOTO | |
| Fondo | Fondo Frizzoni |
| Titolo di unità archivistica | Cartella n°31 |
| Collocazione | Fototeca storica - Armadio Frizzoni - FF 3618 |
| INVENTARIO | |
| Data | 2012 |
| Collocazione | Raccolte storiche dell'Accademia di Brera |
| Numero di inventario generale | FF 3618 |

LUOGO E DATA DELLA RIPRESA**LOCALIZZAZIONE**

| | |
|------------------|-----------|
| Regione | Lazio |
| Provincia | RM |
| Comune | Roma |
| Data | 1855-1919 |

DEFINIZIONE CULTURALE**AUTORE DELLA FOTOGRAFIA**

| | |
|--|----------------------|
| Nome di persona o ente | Anderson Domenico |
| Tipo intestazione | P |
| Indicazione del nome e dell'indirizzo | Anderson |
| Dati anagrafici/estremi cronologici | 1854/ 1938 |
| Riferimento all'intervento | fotografo principale |
| Motivazione dell'attribuzione | iscrizione |

AMBITO CULTURALE

| | |
|-----------------------------------|---------------------------|
| Denominazione | ambito ferrarese sec. XVI |
| Riferimento all'intervento | pittore |

CRONOLOGIA**CRONOLOGIA GENERICA**

| | |
|---------------------------|-------------|
| Secolo | XIX/XX |
| Frazione di secolo | fine/inizio |

CRONOLOGIA SPECIFICA

| | |
|-----------------|------|
| Da | 1855 |
| Validità | post |
| A | 1919 |
| Validità | ante |

MOTIVAZIONE CRONOLOGIA

| | |
|--------------------|-------------------------|
| Motivazione | analisi tecnico-formale |
|--------------------|-------------------------|

DATI TECNICI

| | |
|------------------------------|----------------|
| Indicazione di colore | BN |
| Materia e tecnica | albumina/carta |

MISURE

| | |
|------------------------|-------------------|
| Tipo misure | supporto primario |
| Unità di misura | mm |
| Altezza | 262 |
| Larghezza | 198 |

MISURE

| | |
|------------------------|---------------------|
| Tipo misure | supporto secondario |
| Unità di misura | mm |
| Altezza | 334 |

Larghezza 257

DATI ANALITICI

ISCRIZIONI

Classe di appartenenza documentaria
Tecnica di scrittura a penna
Posizione sul supporto secondario: recto: in alto
Trascrizione N° 3618 - Lascito G. Frizzoni.

ISCRIZIONI

Classe di appartenenza titolazione/ indicazione di responsabilità
Tecnica di scrittura fotografica
Posizione sul supporto primario: recto: in basso: sotto l'immagine
Autore Anderson
Trascrizione 3398 Roma - Giacomo Sciarra - Giorgione - Palazzo Colonna - / Anderson

STEMMI/MARCHI/TIMBRI

Classe di appartenenza timbro
Qualificazione di collezione
Identificazione Accademia di Belle Arti Milano
Posizione sull'immagine: in basso: a sinistra
Descrizione Timbro a secco circolare con stemma al centro. Iscrizione sul bordo a caratteri capitali: Accademia di Belle Arti Milano
Indicazioni sull'oggetto La fotografia è incollata lungo il lato superiore ad un foglio di carta marrone da pacco. I due angoli in basso sono inseriti in due aperture ritagliate a mano nel foglio stesso.

CONSERVAZIONE

STATO DI CONSERVAZIONE

Stato di conservazione buono

CONDIZIONE GIURIDICA E VINCOLI

CONDIZIONE GIURIDICA

Indicazione generica proprietà Stato
Indicazione specifica Accademia di Belle Arti di Brera
Indirizzo Via Brera, 28 - 20121 Milano (MI)

ACQUISIZIONE

Tipo acquisizione lascito
Nome Gustavo Frizzoni
Luogo acquisizione Milano

FONTI E DOCUMENTI DI RIFERIMENTO

DOCUMENTAZIONE FOTOGRAFICA

Codice univoco della risorsa SC_F_SUP-4t060-0003494_IMG-0000954051

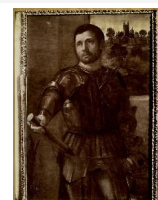

Genere documentazione allegata

| | |
|---|---------------------|
| Tipo | fotografia digitale |
| Codice identificativo | FF3618 |
| Collocazione del file nell'archivio locale | FotografieFrizzoni |
| Nome del file originale | FF3618.jpg |

ACCESSO AI DATI**SPECIFICHE DI ACCESSO AI DATI**

| | |
|---------------------------|----------------------------------|
| Profilo di accesso | 2 |
| Motivazione | scheda contenente dati personali |

COMPILAZIONE**COMPILAZIONE**

| | |
|---------------------------------|------------|
| Anno di redazione | 2012 |
| Nome | Lapesa, C. |
| Funzionario responsabile | Trento, D. |

GESTIONE SCHEDA**ULTIMA MODIFICA**

| | |
|-------------------------------|------------|
| Ultima modifica - data | 2023/07/04 |
| Ultima modifica - ora | 23.22 |