**CODICI**

Unità operativa	4t060
Numero scheda	3274
Codice scheda	SUP-4t060-0003274

**RIFERIMENTO SCHEDA IMMAGINE**

Codice IDK della scheda immagine	IMM-4t060-0003274
----------------------------------	-------------------

**STATO DELLA SCHEDA**

Stato della scheda	3
Data di modifica dello stato	2025/02/04
Ora di modifica dello stato	12.32

**VISIBILITÀ PER SICUREZZA/PRIVACY**

Visibilità assegnata dall'ente	3
Tipo scheda	F
Livello ricerca	I

**CODICE UNIVOCO**

Codice regione	03
Numero catalogo generale	00225768
Ente schedatore	R03/ Accademia di Belle Arti di Brera
Ente competente	S27

**RELAZIONI****RAGGRUPPAMENTI DEFINITI DA REGIONE**

Codice del raggruppamento	SIRBeCWeb
Descrizione del raggruppamento	SW - Accademia di Brera - trasferito 2019/12/02

**OGGETTO****OGGETTO**

Definizione dell'oggetto	positivo
Natura biblioteconomica dell'oggetto	m

**QUANTITA'**

Numero oggetti/elementi	1
-------------------------	---

**SOGGETTO**

**SOGGETTO**

<b>Identificazione</b>	Ferrari, Defendente - Deposizione di Cristo dalla croce - Dipinto - Parigi - Louvre
<b>Indicazioni sul soggetto</b>	Il dipinto si trova al Musée de Brou di Bourg-en- Bresse. Inv. nv. 968.2.

**TITOLO**

<b>Titolo proprio</b>	Simon de Châlons - Mise au tombeau. - Musée du Louvre.
<b>Titolo parallelo</b>	Simon de Châlons - Seppellimento. - Disegno del Louvre.
<b>Specifiche titolo</b>	dell'autore

**LOCALIZZAZIONE GEOGRAFICO-AMMINISTRATIVA****INDICAZIONE DEL CONTENITORE FISICO**

<b>Codice del contenitore fisico</b>	21440
<b>Categoria del contenitore fisico</b>	architettura

**LOCALIZZAZIONE GEOGRAFICO-AMMINISTRATIVA ATTUALE**

<b>Stato</b>	Italia
<b>Regione</b>	Lombardia
<b>Provincia</b>	MI
<b>Nome provincia</b>	Milano
<b>Codice ISTAT comune</b>	015146
<b>Comune</b>	Milano

**COLLOCAZIONE SPECIFICA**

<b>Tipologia</b>	palazzo
<b>Denominazione</b>	Palazzo di Brera
<b>Indirizzo</b>	Via Brera, 28
<b>Codice della scheda ILC</b>	SWLI1-00001
<b>Denominazione struttura conservativa - livello 1</b>	Raccolte storiche dell'Accademia di Brera

**ALTRE LOCALIZZAZIONI GEOGRAFICO-AMMINISTRATIVE**

<b>Tipo di localizzazione</b>	luogo di provenienza
-------------------------------	----------------------

**LOCALIZZAZIONE GEOGRAFICO-AMMINISTRATIVA**

<b>Regione</b>	Lombardia
<b>Provincia</b>	MI
<b>Comune</b>	Milano

**COLLOCAZIONE SPECIFICA**

<b>Tipologia</b>	palazzo
------------------	---------

**UBICAZIONE****UBICAZIONE FOTO**

<b>Fondo</b>	Fondo Frizzoni
<b>Titolo di unità archivistica</b>	Cartella n°28
<b>Collocazione</b>	Fototeca storica - Armadio Frizzoni - FF 3402

**INVENTARIO**

<b>Data</b>	2011
<b>Collocazione</b>	Raccolte storiche dell'Accademia di Brera

**Numero di inventario generale** FF 3402

**LUOGO E DATA DELLA RIPRESA****LOCALIZZAZIONE**

**Stato** Francia  
**Altra località** Parigi  
**Data** 1877-1919

**DEFINIZIONE CULTURALE****AUTORE DELLA FOTOGRAFIA**

**Nome di persona o ente** Giraudon Adolphe  
**Tipo intestazione** P  
**Dati anagrafici/estremi cronologici** notizie 1877/  
**Riferimento all'intervento** fotografo principale  
**Motivazione dell'attribuzione** iscrizione

**AUTORE OPERA FOTOGRAFATA**

**Nome di persona o ente** Ferrari Defendente  
**Tipo intestazione** P  
**Dati anagrafici** notizie 1509-1547  
**Riferimento all'intervento** pittore

**CRONOLOGIA****CRONOLOGIA GENERICA**

**Secolo** XIX/XX  
**Frazione di secolo** fine/inizio

**CRONOLOGIA SPECIFICA**

**Da** 1877  
**Validità** post  
**A** 1919  
**Validità** ante

**MOTIVAZIONE CRONOLOGIA**

**Motivazione** riferimenti biografici

**DATI TECNICI**

**Indicazione di colore** BN  
**Materia e tecnica** albumina/carta

**MISURE**

**Tipo misure** supporto primario  
**Unità di misura** mm  
**Altezza** 255  
**Larghezza** 200

**MISURE**

**Tipo misure** supporto secondario  
**Unità di misura** mm

<b>Altezza</b>	303
<b>Larghezza</b>	247

**DATI ANALITICI****ISCRIZIONI**

<b>Classe di appartenenza</b>	documentaria
<b>Tecnica di scrittura</b>	a penna
<b>Posizione</b>	sul supporto secondario: recto: in alto
<b>Trascrizione</b>	N° 3402 - Lascito G. Frizzoni.

**ISCRIZIONI**

<b>Classe di appartenenza</b>	indicazione di responsabilità/ titolazione
<b>Tecnica di scrittura</b>	fotografica
<b>Posizione</b>	sul supporto primario: recto: sotto l'immagine
<b>Trascrizione</b>	60 - Simon de Châlons - Mise au tombeau. - Musée du Louvre./ A. Giraudon, phot.

**ISCRIZIONI**

<b>Classe di appartenenza</b>	documentaria
<b>Tecnica di scrittura</b>	a matita
<b>Posizione</b>	sul supporto primario: verso
<b>Autore</b>	Frizzoni
<b>Trascrizione</b>	Frizzoni/ 10 cm/ Fig. 20 La Deposizione di N. S./ di Defendente de' Ferrari/ Fotogr. Giraudon

**STEMMI/MARCHI/TIMBRI**

<b>Classe di appartenenza</b>	timbro
<b>Qualificazione</b>	di collezione
<b>Identificazione</b>	Accademia di Belle Arti Milano
<b>Posizione</b>	sull'immagine: in basso: al centro
<b>Descrizione</b>	Timbro a secco circolare con stemma al centro. Iscrizione sul bordo a caratteri capitali: Accademia di Belle Arti Milano

**STEMMI/MARCHI/TIMBRI**

<b>Classe di appartenenza</b>	timbro
<b>Qualificazione</b>	di collezione
<b>Identificazione</b>	Lascito Gustavo Frizzoni
<b>Posizione</b>	sul supporto primario: verso: al centro
<b>Descrizione</b>	Timbro ottagonale a inchiostro nero con iscrizione a caratteri capitali: Lascito Gustavo Frizzoni

**STEMMI/MARCHI/TIMBRI**

<b>Classe di appartenenza</b>	etichetta
<b>Qualificazione</b>	postale
<b>Identificazione</b>	Danesi - Roma
<b>Posizione</b>	sul supporto primario: verso: in basso: al centro
<b>Descrizione</b>	Etichetta di forma rettangolare color giallo-ocra con iscrizione tipografica: Danesi - Roma/ Comm./ Consegna; e iscrizione a matita colorata: Arte/ 6966/ 15-X
<b>Indicazioni sull'oggetto</b>	La fotografia è incollata lungo il lato superiore ad un foglio di carta marrone da pacco. I due angoli in basso sono inseriti in due aperture ritagliate a mano nel

foglio stesso.

## CONSERVAZIONE

### STATO DI CONSERVAZIONE

**Stato di conservazione** buono

## CONDIZIONE GIURIDICA E VINCOLI

### CONDIZIONE GIURIDICA

**Indicazione generica** proprietà Stato  
**Indicazione specifica** Accademia di Belle Arti di Brera  
**Indirizzo** Via Brera, 28 - 20121 Milano (MI)

## ACQUISIZIONE

**Tipo acquisizione** lascito  
**Nome** Gustavo Frizzoni  
**Luogo acquisizione** Milano

## FONTI E DOCUMENTI DI RIFERIMENTO

### DOCUMENTAZIONE FOTOGRAFICA

**Codice univoco della risorsa** SC\_F\_SUP-4t060-0003274\_IMG-0000953846

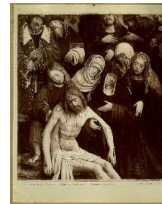

**Genere** documentazione allegata  
**Tipo** fotografia digitale  
**Codice identificativo** FF3402  
**Collocazione del file nell'archivio locale** FotografieFrizzoni  
**Nome del file originale** FF3402.jpg

## ACCESSO AI DATI

### SPECIFICHE DI ACCESSO AI DATI

**Profilo di accesso** 2  
**Motivazione** scheda contenente dati personali

## COMPILAZIONE

### COMPILAZIONE

**Anno di redazione** 2011  
**Nome** Lapesa, C.  
**Funzionario responsabile** Trento, D.

## GESTIONE SCHEDA

### ULTIMA MODIFICA

**Ultima modifica - data** 2023/07/04  
**Ultima modifica - ora** 23.22