

**CODICI**

| | |
|-----------------|-------------------|
| Unità operativa | 4t060 |
| Numero scheda | 3133 |
| Codice scheda | SUP-4t060-0003133 |

RIFERIMENTO SCHEDA IMMAGINE

| | |
|----------------------------------|-------------------|
| Codice IDK della scheda immagine | IMM-4t060-0003133 |
|----------------------------------|-------------------|

STATO DELLA SCHEDA

| | |
|------------------------------|------------|
| Stato della scheda | 3 |
| Data di modifica dello stato | 2025/02/04 |
| Ora di modifica dello stato | 12.32 |

VISIBILITÀ PER SICUREZZA/PRIVACY

| | |
|--------------------------------|---|
| Visibilità assegnata dall'ente | 3 |
| Tipo scheda | F |
| Livello ricerca | I |

CODICE UNIVOCO

| | |
|--------------------------|---------------------------------------|
| Codice regione | 03 |
| Numero catalogo generale | 00225627 |
| Ente schedatore | R03/ Accademia di Belle Arti di Brera |
| Ente competente | S27 |

RELAZIONI**RAGGRUPPAMENTI DEFINITI DA REGIONE**

| | |
|--------------------------------|---|
| Codice del raggruppamento | SIRBeCWeb |
| Descrizione del raggruppamento | SW - Accademia di Brera - trasferito 2019/12/02 |

OGGETTO**OGGETTO**

| | |
|--------------------------------------|----------|
| Definizione dell'oggetto | positivo |
| Natura biblioteconomica dell'oggetto | m |

QUANTITA'

| | |
|-------------------------|---|
| Numero oggetti/elementi | 1 |
|-------------------------|---|

SOGGETTO

SOGGETTO

| | |
|---------------------------------|--|
| Identificazione | Pittore lombardo inizio sec. XVI - Cristo portacroce - Dipinto |
| Indicazioni sul soggetto | Il dipinto faceva parte della collezione Crespi di Milano. Ubicazione attuale sconosciuta. |

TITOLO

| | |
|--------------------------|--|
| Titolo proprio | . |
| Titolo attribuito | Luini - Museo Imperiale di Vienna./ (attribuito ad Andrea Solario) |
| Specifiche titolo | manoscritto sul recto del supporto secondario |

LOCALIZZAZIONE GEOGRAFICO-AMMINISTRATIVA**INDICAZIONE DEL CONTENITORE FISICO**

| | |
|---|--------------|
| Codice del contenitore fisico | 21440 |
| Categoria del contenitore fisico | architettura |

LOCALIZZAZIONE GEOGRAFICO-AMMINISTRATIVA ATTUALE

| | |
|----------------------------|-----------|
| Stato | Italia |
| Regione | Lombardia |
| Provincia | MI |
| Nome provincia | Milano |
| Codice ISTAT comune | 015146 |
| Comune | Milano |

COLLOCAZIONE SPECIFICA

| | |
|---|---|
| Tipologia | palazzo |
| Denominazione | Palazzo di Brera |
| Indirizzo | Via Brera, 28 |
| Codice della scheda ILC | SWLI1-00001 |
| Denominazione struttura conservativa - livello 1 | Raccolte storiche dell'Accademia di Brera |

ALTRE LOCALIZZAZIONI GEOGRAFICO-AMMINISTRATIVE

| | |
|-------------------------------|----------------------|
| Tipo di localizzazione | luogo di provenienza |
|-------------------------------|----------------------|

LOCALIZZAZIONE GEOGRAFICO-AMMINISTRATIVA

| | |
|------------------|-----------|
| Regione | Lombardia |
| Provincia | MI |
| Comune | Milano |

COLLOCAZIONE SPECIFICA

| | |
|------------------|---------|
| Tipologia | palazzo |
|------------------|---------|

UBICAZIONE**UBICAZIONE FOTO**

| | |
|-------------------------------------|---|
| Fondo | Fondo Frizzoni |
| Titolo di unità archivistica | Cartella n°28 |
| Collocazione | Fototeca storica - Armadio Frizzoni - FF 3261 |

INVENTARIO

| | |
|---------------------|---|
| Data | 2011 |
| Collocazione | Raccolte storiche dell'Accademia di Brera |

Numero di inventario generale FF 3261

LUOGO E DATA DELLA RIPRESA

Data 1860-1919

DEFINIZIONE CULTURALE**AUTORE DELLA FOTOGRAFIA**

Nome di persona o ente Anderson Domenico

Tipo intestazione P

Indicazione del nome e dell'indirizzo D. Anderson/ Roma

Dati anagrafici/estremi cronologici 1854/ 1938

Riferimento all'intervento fotografo principale

Motivazione dell'attribuzione timbro

AMBITO CULTURALE

Denominazione ambito lombardo inizio sec. XVI

Riferimento all'intervento pittore

CRONOLOGIA**CRONOLOGIA GENERICA**

Secolo XIX/XX

Frazione di secolo fine/inizio

CRONOLOGIA SPECIFICA

Da 1860

Validità post

A 1919

Validità ante

MOTIVAZIONE CRONOLOGIA

Motivazione analisi tecnico-formale

MOTIVAZIONE CRONOLOGIA

Motivazione riferimenti biografici

DATI TECNICI

Indicazione di colore BN

Materia e tecnica carbone/carta

MISURE

Tipo misure supporto primario

Unità di misura mm

Altezza 240

Larghezza 190

MISURE

Tipo misure supporto secondario

Unità di misura mm

Altezza 305

Larghezza 256

DATI ANALITICI

ISCRIZIONI

Classe di appartenenza documentaria
Tecnica di scrittura a penna
Posizione sul supporto secondario: recto: in alto
Trascrizione N° 3261 - Lascito G. Frizzoni

ISCRIZIONI

Classe di appartenenza documentaria
Tecnica di scrittura a matita
Posizione sul supporto primario: verso
Trascrizione Crespi

ISCRIZIONI

Classe di appartenenza didascalica
Tecnica di scrittura a penna
Posizione sul supporto secondario: recto: in basso
Trascrizione Luini - Museo Imperiale di Vienna./ (attribuito ad Andrea Solario)

STEMMI/MARCHI/TIMBRI

Classe di appartenenza timbro
Qualificazione di collezione
Identificazione Accademia di Belle Arti Milano
Posizione sull'immagine: in basso: a destra
Descrizione Timbro a secco circolare con stemma al centro. Iscrizione sul bordo a caratteri capitali: Accademia di Belle Arti Milano

STEMMI/MARCHI/TIMBRI

Classe di appartenenza timbro
Qualificazione di collezione
Identificazione Lascito Gustavo Frizzoni
Posizione sul supporto primario: verso: al centro
Descrizione Timbro ottagonale a inchiostro nero con iscrizione a caratteri capitali: Lascito Gustavo Frizzoni

STEMMI/MARCHI/TIMBRI

Classe di appartenenza timbro
Qualificazione dell'autore
Identificazione Anderson
Posizione sul supporto primario: verso: in basso a sinistra
Descrizione Timbro a inchiostro viola di forma ovale con iscrizione a caratteri capitali: D. Anderson/ Roma

STEMMI/MARCHI/TIMBRI

Classe di appartenenza timbro
Qualificazione dell'autore
Identificazione Anderson
Posizione sull'immagine: in basso: a destra
Descrizione Timbro a secco con iscrizione a caratteri capitali: Anderson

Indicazioni sull'oggetto La fotografia è incollata lungo il lato superiore ad un foglio di carta marrone da pacco. I due angoli in basso sono inseriti in due aperture ritagliate a mano nel foglio stesso.

CONSERVAZIONE**STATO DI CONSERVAZIONE**

Stato di conservazione buono

CONDIZIONE GIURIDICA E VINCOLI**CONDIZIONE GIURIDICA**

Indicazione generica proprietà Stato
Indicazione specifica Accademia di Belle Arti di Brera
Indirizzo Via Brera, 28 - 20121 Milano (MI)

ACQUISIZIONE

Tipo acquisizione lascito
Nome Gustavo Frizzoni
Luogo acquisizione Milano

FONTI E DOCUMENTI DI RIFERIMENTO**DOCUMENTAZIONE FOTOGRAFICA**

Codice univoco della risorsa SC_F_SUP-4t060-0003133_IMG-0000953705

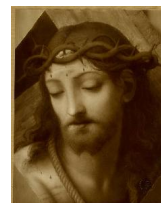

Genere documentazione allegata
Tipo fotografia digitale
Codice identificativo FF3261
Collocazione del file nell'archivio locale FotografieFrizzoni
Nome del file originale FF3261.jpg

ACCESSO AI DATI**SPECIFICHE DI ACCESSO AI DATI**

Profilo di accesso 2
Motivazione scheda contenente dati personali

COMPILAZIONE**COMPILAZIONE**

Anno di redazione 2011
Nome Lapesa, C.
Funzionario responsabile Trento, D.

GESTIONE SCHEDA**ULTIMA MODIFICA**

Ultima modifica - data 2023/07/04
Ultima modifica - ora 23.22