**CODICI**

Unità operativa	4t060
Numero scheda	1199
Codice scheda	SUP-4t060-0001199

**RIFERIMENTO SCHEDA IMMAGINE**

Codice IDK della scheda immagine	IMM-4t060-0001199
----------------------------------	-------------------

**STATO DELLA SCHEDA**

Stato della scheda	3
Data di modifica dello stato	2025/02/04
Ora di modifica dello stato	12.32

**VISIBILITÀ PER SICUREZZA/PRIVACY**

Visibilità assegnata dall'ente	3
Tipo scheda	F
Livello ricerca	I

**CODICE UNIVOCO**

Codice regione	03
Numero catalogo generale	00220669
Ente schedatore	R03/ Accademia di Belle Arti di Brera
Ente competente	S27

**RELAZIONI****RAGGRUPPAMENTI DEFINITI DA REGIONE**

Codice del raggruppamento	SIRBeCWeb
Descrizione del raggruppamento	SW - Accademia di Brera - trasferito 2019/12/02

**OGGETTO****OGGETTO**

Definizione dell'oggetto	positivo
Natura biblioteconomica dell'oggetto	m

**QUANTITA'**

Numero oggetti/elementi	1
-------------------------	---

**SOGGETTO**

**SOGGETTO**

**Identificazione** Moroni, Giovan Battista? - Ritratto d'uomo - Dipinto

**TITOLO**

**Titolo attribuito** Moroni

**Specifiche titolo** manoscritto sul recto del supporto primario

**LOCALIZZAZIONE GEOGRAFICO-AMMINISTRATIVA****INDICAZIONE DEL CONTENITORE FISICO**

**Codice del contenitore fisico** 21440

**Categoria del contenitore fisico** architettura

**LOCALIZZAZIONE GEOGRAFICO-AMMINISTRATIVA ATTUALE**

**Stato** Italia

**Regione** Lombardia

**Provincia** MI

**Nome provincia** Milano

**Codice ISTAT comune** 015146

**Comune** Milano

**COLLOCAZIONE SPECIFICA**

**Tipologia** palazzo

**Denominazione** Palazzo di Brera

**Indirizzo** Via Brera, 28

**Codice della scheda ILC** SWLI1-00001

**Denominazione struttura conservativa - livello 1** Raccolte storiche dell'Accademia di Brera

**ALTRE LOCALIZZAZIONI GEOGRAFICO-AMMINISTRATIVE**

**Tipo di localizzazione** luogo di provenienza

**LOCALIZZAZIONE GEOGRAFICO-AMMINISTRATIVA**

**Regione** Lombardia

**Provincia** MI

**Comune** Milano

**COLLOCAZIONE SPECIFICA**

**Tipologia** palazzo

**UBICAZIONE****UBICAZIONE FOTO**

**Fondo** Fondo Frizzoni

**Titolo di unità archivistica** Cartella n°14

**Collocazione** Fototeca storica - Armadio Frizzoni - FF 1218

**INVENTARIO**

**Data** 2009

**Collocazione** Raccolte storiche dell'Accademia di Brera

**Numero di inventario generale** FF 1218

**LUOGO E DATA DELLA RIPRESA**

**Data** 1870-1919

**DEFINIZIONE CULTURALE****AUTORE DELLA FOTOGRAFIA**

**Nome di persona o ente** Fotografo non identificato  
**Tipo intestazione** N  
**Dati anagrafici/estremi cronologici** notizie  
**Riferimento all'intervento** fotografo principale  
**Motivazione dell'attribuzione** n.r.

**AUTORE OPERA FOTOGRAFATA**

**Nome di persona o ente** Moroni Giovan Battista  
**Tipo intestazione** P  
**Dati anagrafici** 1520-1524/ 1578  
**Riferimento all'autore** attr.  
**Riferimento all'intervento** pittore  
**Motivazione dell'attribuzione** iscrizione

**CRONOLOGIA****CRONOLOGIA GENERICA**

**Secolo** XIX/XX  
**Frazione di secolo** fine/inizio

**CRONOLOGIA SPECIFICA**

**Da** 1870  
**Validità** post  
**A** 1919  
**Validità** ante

**MOTIVAZIONE CRONOLOGIA**

**Motivazione** analisi tecnico-formale

**MOTIVAZIONE CRONOLOGIA**

**Motivazione** riferimenti biografici

**DATI TECNICI**

**Indicazione di colore** BN  
**Materia e tecnica** collotipia

**MISURE**

**Tipo misure** supporto primario  
**Unità di misura** mm  
**Altezza** 317  
**Larghezza** 240

**DATI ANALITICI****ISCRIZIONI**

**Classe di appartenenza** documentaria  
**Tecnica di scrittura** a penna

**Posizione** sul supporto secondario: recto: in alto  
**Trascrizione** N° 1218 - Lascito Frizzoni

**ISCRIZIONI**

**Classe di appartenenza** didascalica  
**Tecnica di scrittura** a penna  
**Posizione** sul supporto primario: recto: in basso sotto l'immagine  
**Trascrizione** Moroni

**ISCRIZIONI**

**Classe di appartenenza** documentaria  
**Tecnica di scrittura** a matita  
**Posizione** sul supporto primario: verso  
**Trascrizione** Fototipia/ Fig. 19/ G. Batt. Moroni/ Ritratto di M. A. Savelli

**STEMMI/MARCHI/TIMBRI**

**Classe di appartenenza** timbro  
**Qualificazione** di collezione  
**Identificazione** Accademia di Belle Arti Milano  
**Posizione** sul supporto primario: recto: in alto: al centro  
**Descrizione** Timbro a secco circolare con stemma al centro. Iscrizione sul bordo a caratteri capitali: Accademia di Belle Arti Milano

**STEMMI/MARCHI/TIMBRI**

**Classe di appartenenza** timbro  
**Qualificazione** di collezione  
**Identificazione** Lascito Gustavo Frizzoni  
**Posizione** sul supporto primario: verso: al centro  
**Descrizione** Timbro ottagonale a inchiostro nero con iscrizione a caratteri capitali: Lascito Gustavo Frizzoni

**STEMMI/MARCHI/TIMBRI**

**Classe di appartenenza** etichetta  
**Identificazione** Danesi - Roma  
**Posizione** sul supporto primario: verso: al centro  
**Descrizione** Etichetta di forma rettangolare color giallo-ocra con iscrizione tipografica: Danesi - Roma/ Comm./ Consegna; e iscrizione a penna: 1010/ 10-7  
**Indicazioni sull'oggetto** Trattasi probabilmente di pagina legata ad un libro o rivista

**CONSERVAZIONE****STATO DI CONSERVAZIONE**

**Stato di conservazione** buono

**CONDIZIONE GIURIDICA E VINCOLI****CONDIZIONE GIURIDICA**

**Indicazione generica** proprietà Stato  
**Indicazione specifica** Accademia di Belle Arti di Brera  
**Indirizzo** Via Brera, 28 - 20121 Milano (MI)

**ACQUISIZIONE**

**Tipo acquisizione** lascito

**Nome** Gustavo Frizzoni  
**Luogo acquisizione** Milano

**FONTI E DOCUMENTI DI RIFERIMENTO****DOCUMENTAZIONE FOTOGRAFICA**

**Codice univoco della risorsa** SC\_F\_SUP-4t060-0001199\_IMG-0000951795

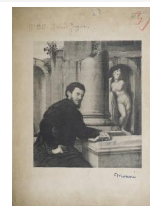

**Genere** documentazione allegata  
**Tipo** fotografia digitale  
**Codice identificativo** FF  
**Collocazione del file nell'archivio locale** FotografieFrizzoni  
**Nome del file originale** FF1218.jpg

**ACCESSO AI DATI****SPECIFICHE DI ACCESSO AI DATI**

**Profilo di accesso** 2  
**Motivazione** scheda contenente dati personali

**COMPILAZIONE****COMPILAZIONE**

**Anno di redazione** 2009  
**Nome** Lapesa, C.  
**Funzionario responsabile** Trento, D.

**GESTIONE SCHEDA****ULTIMA MODIFICA**

**Ultima modifica - data** 2023/07/04  
**Ultima modifica - ora** 23.22