

**CODICI**

Unità operativa	4t060
Numero scheda	1165
Codice scheda	SUP-4t060-0001165

RIFERIMENTO SCHEDA IMMAGINE

Codice IDK della scheda immagine	IMM-4t060-0001165
----------------------------------	-------------------

STATO DELLA SCHEDA

Stato della scheda	3
Data di modifica dello stato	2025/02/04
Ora di modifica dello stato	12.32

VISIBILITÀ PER SICUREZZA/PRIVACY

Visibilità assegnata dall'ente	3
Tipo scheda	F
Livello ricerca	I

CODICE UNIVOCO

Codice regione	03
Numero catalogo generale	00220635
Ente schedatore	R03/ Accademia di Belle Arti di Brera
Ente competente	S27

RELAZIONI**RAGGRUPPAMENTI DEFINITI DA REGIONE**

Codice del raggruppamento	SIRBeCWeb
Descrizione del raggruppamento	SW - Accademia di Brera - trasferito 2019/12/02

OGGETTO**OGGETTO**

Definizione dell'oggetto	positivo
Natura biblioteconomica dell'oggetto	m

QUANTITA'

Numero oggetti/elementi	1
-------------------------	---

SOGGETTO

SOGGETTO

Identificazione	Bergamasco, Guglielmo - La Maddalena - Scultura in marmo - Venezia - Chiesa dei santi Giovanni e Paolo - Interno - Altare
Indicazioni sul soggetto	La figura è stata scontornata con pittura di colore bianco per isolarla dal fondo in vista della pubblicazione. Cfr. esemplare FF 1188/bis.

TITOLO

Titolo proprio	Venezia - Chiesa dei SS. Giovanni e Paolo. La Maddalena, statua dell'Altare in marmo. (XVI secolo.)
Specifiche titolo	dell'autore

LOCALIZZAZIONE GEOGRAFICO-AMMINISTRATIVA**INDICAZIONE DEL CONTENITORE FISICO**

Codice del contenitore fisico	21440
Categoria del contenitore fisico	architettura

LOCALIZZAZIONE GEOGRAFICO-AMMINISTRATIVA ATTUALE

Stato	Italia
Regione	Lombardia
Provincia	MI
Nome provincia	Milano
Codice ISTAT comune	015146
Comune	Milano

COLLOCAZIONE SPECIFICA

Tipologia	palazzo
Denominazione	Palazzo di Brera
Indirizzo	Via Brera, 28
Codice della scheda ILC	SWL11-00001
Denominazione struttura conservativa - livello 1	Raccolte storiche dell'Accademia di Brera

ALTRE LOCALIZZAZIONI GEOGRAFICO-AMMINISTRATIVE

Tipo di localizzazione	luogo di provenienza
-------------------------------	----------------------

LOCALIZZAZIONE GEOGRAFICO-AMMINISTRATIVA

Regione	Lombardia
Provincia	MI
Comune	Milano

COLLOCAZIONE SPECIFICA

Tipologia	palazzo
------------------	---------

UBICAZIONE**UBICAZIONE FOTO**

Fondo	Fondo Frizzoni
Titolo di unità archivistica	Cartella n°14
Collocazione	Fototeca storica - Armadio Frizzoni - FF 1185

INVENTARIO

Data	2009
-------------	------

Collocazione	Raccolte storiche dell'Accademia di Brera
Numero di inventario generale	FF 1185

LUOGO E DATA DELLA RIPRESA**LOCALIZZAZIONE**

Regione	Veneto
Provincia	VE
Comune	Venezia
Data	1855-1919

DEFINIZIONE CULTURALE**AUTORE DELLA FOTOGRAFIA**

Nome di persona o ente	Alinari
Tipo intestazione	P
Dati anagrafici/estremi cronologici	notizie 1854-
Riferimento all'intervento	fotografo principale
Motivazione dell'attribuzione	iscrizione

AUTORE OPERA FOTOGRAFATA

Nome di persona o ente	Bergamasco Guglielmo
Tipo intestazione	P
Dati anagrafici	/ 1550 ca.
Riferimento all'intervento	scultore
Motivazione dell'attribuzione	bibliografia

CRONOLOGIA**CRONOLOGIA GENERICA**

Secolo	XIX/XX
Frazione di secolo	fine/inizio

CRONOLOGIA SPECIFICA

Da	1855
Validità	post
A	1919
Validità	ante

MOTIVAZIONE CRONOLOGIA

Motivazione	analisi tecnico-formale
--------------------	-------------------------

DATI TECNICI

Indicazione di colore	BN
Materia e tecnica	albumina/carta

MISURE

Tipo misure	supporto primario
Unità di misura	mm
Altezza	253
Larghezza	186

MISURE

Tipo misure	supporto secondario
Unità di misura	mm
Altezza	318
Larghezza	248

DATI ANALITICI**ISCRIZIONI**

Classe di appartenenza	documentaria
Tecnica di scrittura	a penna
Posizione	sul supporto secondario: recto: in alto
Trascrizione	N° 1185 - Lascito Gustavo Frizzoni.

ISCRIZIONI

Classe di appartenenza	indicazione di responsabilità/ titolazione
Tecnica di scrittura	fotografica
Posizione	sul supporto primario: recto: sotto l'immagine
Autore	Alinari
Trascrizione	(Ed.ne Alinari) P.I.N. 12948. Venezia - Chiesa dei SS. Giovanni e Paolo. La Maddalena, statua dell'Altare in marmo. (XVI secolo.) [sull'iscrizione è tracciato un segno a matita]

ISCRIZIONI

Classe di appartenenza	documentaria
Tecnica di scrittura	a matita
Posizione	sul supporto primario: verso
Autore	Frizzoni?
Trascrizione	- 9 -/ n. 3/ La Maddalena. Statua di/ Guglielmo Bergamasco in S. Gio. e Paolo - Venezia/ Fotografia Alinari

STEMMI/MARCHI/TIMBRI

Classe di appartenenza	timbro
Qualificazione	di collezione
Identificazione	Accademia di Belle Arti Milano
Posizione	sull'immagine: in basso: a destra
Descrizione	Timbro a secco circolare con stemma al centro. Iscrizione sul bordo a caratteri capitali: Accademia di Belle Arti Milano

STEMMI/MARCHI/TIMBRI

Classe di appartenenza	timbro
Qualificazione	di collezione
Identificazione	Lascito Gustavo Frizzoni
Posizione	sul supporto primario: verso: al centro
Descrizione	Timbro ottagonale a inchiostro nero con iscrizione a caratteri capitali: Lascito Gustavo Frizzoni
Indicazioni sull'oggetto	La fotografia è incollata lungo il lato superiore ad un foglio di carta marrone da pacco. I due angoli in basso sono inseriti in due aperture ritagliate a mano nel foglio stesso.

CONSERVAZIONE

STATO DI CONSERVAZIONE

Stato di conservazione buono

CONDIZIONE GIURIDICA E VINCOLI**CONDIZIONE GIURIDICA**

Indicazione generica proprietà Stato
Indicazione specifica Accademia di Belle Arti di Brera
Indirizzo Via Brera, 28 - 20121 Milano (MI)

ACQUISIZIONE

Tipo acquisizione lascito
Nome Gustavo Frizzoni
Luogo acquisizione Milano

FONTI E DOCUMENTI DI RIFERIMENTO**DOCUMENTAZIONE FOTOGRAFICA**

Codice univoco della risorsa SC_F_SUP-4t060-0001165_IMG-0000951761

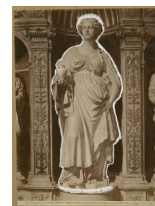

Genere documentazione allegata
Tipo fotografia digitale
Codice identificativo FF
Collocazione del file nell'archivio locale FotografieFrizzoni
Nome del file originale FF1185.jpg

BIBLIOGRAFIA

Autore Mariacher G.
Anno di edizione 1968
V., pp., nn. pp. 62-63

BIBLIOGRAFIA

Autore Frizzoni G.
Anno di edizione 1906
V., pp., nn. p. 114

BIBLIOGRAFIA

Autore Guida Italia Venezia
Anno di edizione 1985
V., pp., nn. pp. 560-561

ACCESSO AI DATI**SPECIFICHE DI ACCESSO AI DATI**

Profilo di accesso 2
Motivazione scheda contenente dati personali

COMPILAZIONE**COMPILAZIONE**

Anno di redazione 2009
Nome Lapesa, C.
Funzionario responsabile Trento, D.

GESTIONE SCHEDA**ULTIMA MODIFICA**

Ultima modifica - data 2023/07/04
Ultima modifica - ora 23.22