

**CODICI**

Unità operativa	4t060
Numero scheda	627
Codice scheda	SUP-4t060-0000627

**RIFERIMENTO SCHEDA IMMAGINE**

Codice IDK della scheda immagine	IMM-4t060-0000627
----------------------------------	-------------------

**STATO DELLA SCHEDA**

Stato della scheda	3
Data di modifica dello stato	2025/02/04
Ora di modifica dello stato	12.32

**VISIBILITÀ PER SICUREZZA/PRIVACY**

Visibilità assegnata dall'ente	3
Tipo scheda	F
Livello ricerca	I

**CODICE UNIVOCO**

Codice regione	03
Numero catalogo generale	00220097
Ente schedatore	R03/ Accademia di Belle Arti di Brera
Ente competente	S27

**RELAZIONI****RAGGRUPPAMENTI DEFINITI DA REGIONE**

Codice del raggruppamento	SIRBeCWeb
Descrizione del raggruppamento	SW - Accademia di Brera - trasferito 2019/12/02

**OGGETTO****OGGETTO**

Definizione dell'oggetto	positivo
Natura biblioteconomica dell'oggetto	m

**QUANTITA'**

Numero oggetti/elementi	1
-------------------------	---

**SOGGETTO**

**SOGGETTO**

**Identificazione** Pittore senese inizio sec. XVI - Apparizione della Vergine a San Bernardo - Pala d'altare - Dipinto su tavola

**TITOLO**

**Titolo attribuito** Apparizione della Vergine a San Bernardo  
**Specifiche titolo** del catalogatore

**LOCALIZZAZIONE GEOGRAFICO-AMMINISTRATIVA****INDICAZIONE DEL CONTENITORE FISICO**

**Codice del contenitore fisico** 21440  
**Categoria del contenitore fisico** architettura

**LOCALIZZAZIONE GEOGRAFICO-AMMINISTRATIVA ATTUALE**

**Stato** Italia  
**Regione** Lombardia  
**Provincia** MI  
**Nome provincia** Milano  
**Codice ISTAT comune** 015146  
**Comune** Milano

**COLLOCAZIONE SPECIFICA**

**Tipologia** palazzo  
**Denominazione** Palazzo di Brera  
**Indirizzo** Via Brera, 28  
**Codice della scheda ILC** SWLI1-00001  
**Denominazione struttura conservativa - livello 1** Raccolte storiche dell'Accademia di Brera

**ALTRE LOCALIZZAZIONI GEOGRAFICO-AMMINISTRATIVE**

**Tipo di localizzazione** luogo di provenienza

**LOCALIZZAZIONE GEOGRAFICO-AMMINISTRATIVA**

**Regione** Lombardia  
**Provincia** MI  
**Comune** Milano

**COLLOCAZIONE SPECIFICA**

**Tipologia** palazzo

**UBICAZIONE****UBICAZIONE FOTO**

**Fondo** Fondo Frizzoni  
**Titolo di unità archivistica** Cartella n°11  
**Collocazione** Fototeca storica - Armadio Frizzoni - FF 640

**INVENTARIO**

**Data** 2008  
**Collocazione** Raccolte storiche dell'Accademia di Brera  
**Numero di inventario generale** FF 640

**LUOGO E DATA DELLA RIPRESA**

**Data** 1888 ca./ 1919

**DEFINIZIONE CULTURALE****AUTORE DELLA FOTOGRAFIA**

**Nome di persona o ente** Fotografo non identificato  
**Tipo intestazione** N  
**Dati anagrafici/estremi cronologici** notizie  
**Riferimento all'intervento** fotografo principale  
**Motivazione dell'attribuzione** n.r.

**AMBITO CULTURALE**

**Denominazione** Pittore senese inizio sec. XVI

**CRONOLOGIA****CRONOLOGIA GENERICA**

**Secolo** XIX/XX  
**Frazione di secolo** fine/inizio

**CRONOLOGIA SPECIFICA**

**Da** 1888  
**Validità** ca.  
**A** 1919  
**Validità** ante

**MOTIVAZIONE CRONOLOGIA**

**Motivazione** analisi tecnico-formale

**MOTIVAZIONE CRONOLOGIA**

**Motivazione** riferimenti biografici

**DATI TECNICI**

**Indicazione di colore** BN  
**Materia e tecnica** gelatina bromuro d'argento/carta

**MISURE**

**Tipo misure** supporto primario  
**Unità di misura** mm  
**Altezza** 230  
**Larghezza** 172

**MISURE**

**Tipo misure** supporto secondario  
**Unità di misura** mm  
**Altezza** 295  
**Larghezza** 220

**DATI ANALITICI****ISCRIZIONI**

**Classe di appartenenza** documentaria  
**Tecnica di scrittura** a penna

**Posizione** sul supporto secondario: recto: in alto  
**Trascrizione** N° 640 - Lascito Gustavo Frizzoni

**ISCRIZIONI**

**Classe di appartenenza** documentaria  
**Tecnica di scrittura** a matita  
**Posizione** sul supporto primario: verso: in basso: a destra  
**Trascrizione** Altare, del 1510

**STEMMI/MARCHI/TIMBRI**

**Classe di appartenenza** timbro  
**Qualificazione** di collezione  
**Identificazione** Accademia di Belle Arti Milano  
**Posizione** sull'immagine: in basso: a destra  
**Descrizione** Timbro a secco circolare con stemma al centro. Iscrizione sul bordo a caratteri capitali: Accademia di Belle Arti Milano

**STEMMI/MARCHI/TIMBRI**

**Classe di appartenenza** timbro  
**Qualificazione** di collezione  
**Identificazione** Lascito Gustavo Frizzoni  
**Posizione** sul supporto primario: verso: al centro  
**Descrizione** Timbro ottagonale a inchiostro nero con iscrizione a caratteri capitali: Lascito Gustavo Frizzoni  
**Indicazioni sull'oggetto** La fotografia è incollata lungo il lato superiore ad un foglio di carta marrone da pacco. I due angoli in basso sono inseriti in due aperture ritagliate a mano nel foglio stesso.

**CONSERVAZIONE****STATO DI CONSERVAZIONE**

**Stato di conservazione** buono

**CONDIZIONE GIURIDICA E VINCOLI****CONDIZIONE GIURIDICA**

**Indicazione generica** proprietà Stato  
**Indicazione specifica** Accademia di Belle Arti di Brera  
**Indirizzo** Via Brera, 28 - 20121 Milano (MI)

**ACQUISIZIONE**

**Tipo acquisizione** lascito  
**Nome** Gustavo Frizzoni  
**Luogo acquisizione** Milano

**FONTI E DOCUMENTI DI RIFERIMENTO****DOCUMENTAZIONE FOTOGRAFICA**

**Codice univoco della risorsa** SC\_F\_SUP-4t060-0000627\_IMG-0000951217

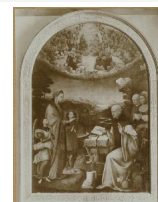

<b>Genere</b>	documentazione allegata
<b>Tipo</b>	fotografia digitale
<b>Codice identificativo</b>	FF
<b>Collocazione del file nell'archivio locale</b>	FotografieFrizzoni
<b>Nome del file originale</b>	FF640.jpg

**ACCESSO AI DATI****SPECIFICHE DI ACCESSO AI DATI**

<b>Profilo di accesso</b>	2
<b>Motivazione</b>	scheda contenente dati personali

**COMPILAZIONE****COMPILAZIONE**

<b>Anno di redazione</b>	2008
<b>Nome</b>	Lapesa, C.
<b>Funzionario responsabile</b>	Trento, D.

**GESTIONE SCHEDA****ULTIMA MODIFICA**

<b>Ultima modifica - data</b>	2023/07/04
<b>Ultima modifica - ora</b>	23.22