

**CODICI**

Unità operativa	4t060
Numero scheda	248
Codice scheda	SUP-4t060-0000248

**RIFERIMENTO SCHEDA IMMAGINE**

Codice IDK della scheda immagine	IMM-4t060-0000248
----------------------------------	-------------------

**STATO DELLA SCHEDA**

Stato della scheda	3
Data di modifica dello stato	2025/02/04
Ora di modifica dello stato	12.32

**VISIBILITÀ PER SICUREZZA/PRIVACY**

Visibilità assegnata dall'ente	3
Tipo scheda	F
Livello ricerca	I

**CODICE UNIVOCO**

Codice regione	03
Numero catalogo generale	00219718
Ente schedatore	R03/ Accademia di Belle Arti di Brera
Ente competente	S27

**RELAZIONI****RAGGRUPPAMENTI DEFINITI DA REGIONE**

Codice del raggruppamento	SIRBeCWeb
Descrizione del raggruppamento	SW - Accademia di Brera - trasferito 2019/12/02

**OGGETTO****OGGETTO**

Definizione dell'oggetto	positivo
Natura biblioteconomica dell'oggetto	m

**QUANTITA'**

Numero oggetti/elementi	1
-------------------------	---

**SOGGETTO**

**SOGGETTO**

<b>Identificazione</b>	Ribera Jusepe de detto Spagnoletto - Martirio di San Bartolomeo - Dipinto - Olio su tela
<b>Indicazioni sul soggetto</b>	Con cornice. Trattasi dello stesso soggetto della FF 268.

**TITOLO**

<b>Titolo proprio</b>	161 Martirio di S. Bartolomeo - G. Ribera
<b>Specifiche titolo</b>	dell'autore

**LOCALIZZAZIONE GEOGRAFICO-AMMINISTRATIVA****INDICAZIONE DEL CONTENITORE FISICO**

<b>Codice del contenitore fisico</b>	21440
<b>Categoria del contenitore fisico</b>	architettura

**LOCALIZZAZIONE GEOGRAFICO-AMMINISTRATIVA ATTUALE**

<b>Stato</b>	Italia
<b>Regione</b>	Lombardia
<b>Provincia</b>	MI
<b>Nome provincia</b>	Milano
<b>Codice ISTAT comune</b>	015146
<b>Comune</b>	Milano

**COLLOCAZIONE SPECIFICA**

<b>Tipologia</b>	palazzo
<b>Denominazione</b>	Palazzo di Brera
<b>Indirizzo</b>	Via Brera, 28
<b>Codice della scheda ILC</b>	SWLI1-00001
<b>Denominazione struttura conservativa - livello 1</b>	Raccolte storiche dell'Accademia di Brera

**ALTRE LOCALIZZAZIONI GEOGRAFICO-AMMINISTRATIVE**

<b>Tipo di localizzazione</b>	luogo di provenienza
-------------------------------	----------------------

**LOCALIZZAZIONE GEOGRAFICO-AMMINISTRATIVA**

<b>Regione</b>	Lombardia
<b>Provincia</b>	MI
<b>Comune</b>	Milano

**COLLOCAZIONE SPECIFICA**

<b>Tipologia</b>	palazzo
------------------	---------

**UBICAZIONE****UBICAZIONE FOTO**

<b>Fondo</b>	Fondo Frizzoni
<b>Titolo di unità archivistica</b>	Cartella n°8
<b>Collocazione</b>	Fototeca storica - Armadio Frizzoni - FF 254/bis

**INVENTARIO**

<b>Data</b>	2008
<b>Collocazione</b>	Raccolte storiche dell'Accademia di Brera
<b>Numero di inventario</b>	

**generale** FF 254/bis

## LUOGO E DATA DELLA RIPRESA

**Data** 1855-1919

## DEFINIZIONE CULTURALE

### AUTORE DELLA FOTOGRAFIA

**Nome di persona o ente** Dubray Luigi  
**Tipo intestazione** P  
**Dati anagrafici/estremi cronologici** notizie seconda metà sec. XIX  
**Riferimento all'intervento** fotografo principale  
**Motivazione dell'attribuzione** iscrizione

### AUTORE OPERA FOTOGRAFATA

**Nome di persona o ente** De Ribera Jusepe detto Spagnoletto  
**Tipo intestazione** P  
**Dati anagrafici** 1591/ 1652  
**Riferimento all'intervento** pittore  
**Motivazione dell'attribuzione** iscrizione

## CRONOLOGIA

### CRONOLOGIA GENERICA

**Secolo** XIX/XX  
**Frazione di secolo** fine/inizio

### CRONOLOGIA SPECIFICA

**Da** 1855  
**Validità** post  
**A** 1919  
**Validità** ante

### MOTIVAZIONE CRONOLOGIA

**Motivazione** analisi tecnico-formale

## DATI TECNICI

**Indicazione di colore** BN  
**Materia e tecnica** albumina/carta

### MISURE

**Tipo misure** supporto primario  
**Unità di misura** mm  
**Altezza** 271  
**Larghezza** 197

### MISURE

**Tipo misure** supporto secondario  
**Unità di misura** mm  
**Altezza** 331  
**Larghezza** 238

## DATI ANALITICI

**ISCRIZIONI**

<b>Classe di appartenenza</b>	documentaria
<b>Tecnica di scrittura</b>	mista
<b>Posizione</b>	sul supporto secondario: recto: in alto
<b>Trascrizione</b>	N° 254/bis - Lascito Gustavo Frizzoni

**ISCRIZIONI**

<b>Classe di appartenenza</b>	titolazione/ indicazione responsabilità
<b>Tecnica di scrittura</b>	fotografica
<b>Posizione</b>	sull'immagine: in basso
<b>Trascrizione</b>	Fot. L. Dubray Corso Venezia 11 - 161Martirio di S. Bartolomeo - G. Ribera

**ISCRIZIONI**

<b>Classe di appartenenza</b>	documentaria
<b>Tecnica di scrittura</b>	a matita
<b>Posizione</b>	sul supporto secondario: verso: in basso
<b>Trascrizione</b>	m. 0.58/ per " 0.41

**STEMMI/MARCHI/TIMBRI**

<b>Classe di appartenenza</b>	timbro
<b>Qualificazione</b>	di collezione
<b>Identificazione</b>	Accademia di Belle Arti Milano
<b>Posizione</b>	sull'immagine: in basso: a sinistra
<b>Descrizione</b>	Timbro a secco circolare con stemma al centro. Iscrizione sul bordo a caratteri capitali: Accademia di Belle Arti Milano

**STEMMI/MARCHI/TIMBRI**

<b>Classe di appartenenza</b>	timbro
<b>Qualificazione</b>	di collezione
<b>Identificazione</b>	Lascito Gustavo Frizzoni
<b>Posizione</b>	sul supporto primario: verso: al centro
<b>Descrizione</b>	Timbro ottagonale a inchiostro nero con iscrizione a caratteri capitali: Lascito Gustavo Frizzoni
<b>Indicazioni sull'oggetto</b>	La fotografia è incollata lungo il lato superiore ad un foglio di carta marrone da pacco. I due angoli in basso sono inseriti in due aperture ritagliate a mano nel foglio stesso.

**CONSERVAZIONE****STATO DI CONSERVAZIONE**

<b>Stato di conservazione</b>	buono
-------------------------------	-------

**CONDIZIONE GIURIDICA E VINCOLI****CONDIZIONE GIURIDICA**

<b>Indicazione generica</b>	proprietà Stato
<b>Indicazione specifica</b>	Accademia di Belle Arti di Brera
<b>Indirizzo</b>	Via Brera, 28 - 20121 Milano (MI)

**ACQUISIZIONE**

<b>Tipo acquisizione</b>	lascito
<b>Nome</b>	Gustavo Frizzoni

**Luogo acquisizione** Milano

## FONTI E DOCUMENTI DI RIFERIMENTO

### DOCUMENTAZIONE FOTOGRAFICA

**Codice univoco della risorsa** SC\_F\_SUP-4t060-0000248\_IMG-0000950842

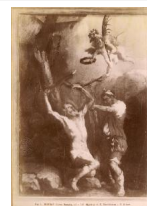

**Genere** documentazione allegata

**Tipo** fotografia digitale

**Codice identificativo** FF

**Collocazione del file nell'archivio locale** FotografieFrizzoni

**Nome del file originale** FF254BIS.jpg

## ACCESSO AI DATI

### SPECIFICHE DI ACCESSO AI DATI

**Profilo di accesso** 2

**Motivazione** scheda contenente dati personali

## COMPILAZIONE

### COMPILAZIONE

**Anno di redazione** 2008

**Nome** Lapesa, C.

**Funzionario responsabile** Trento, D.

## GESTIONE SCHEDA

### ULTIMA MODIFICA

**Ultima modifica - data** 2023/07/04

**Ultima modifica - ora** 23.22