

**CODICI**

Unità operativa	4t060
Numero scheda	6369
Codice scheda	4t060-06369

STATO DELLA SCHEDA

Stato della scheda	6
Data di modifica dello stato	2023/04/26
Ora di modifica dello stato	16.47

VISIBILITÀ PER SICUREZZA/PRIVACY

Visibilità assegnata dall'ente	3
Tipo scheda	D
Livello ricerca	I

CODICE UNIVOCO

Codice regione	03
Numero catalogo generale	03241087
Ente schedatore	R03/ Accademia di Belle Arti di Brera
Ente competente	S27

RELAZIONI**STRUTTURA COMPLESSA**

Livello	0
Codice IDK della scheda madre	4t060-06369

RAGGRUPPAMENTI DEFINITI DA REGIONE

Codice del raggruppamento	SIRBeCWeb
Descrizione del raggruppamento	SW - Accademia di Brera - trasferito 2019/11/19

OGGETTO

Categoria dell'oggetto	disegno
------------------------	---------

OGGETTO

Definizione	disegno
-------------	---------

SOGGETTO

Categoria generale	essere umano e uomo in generale
Identificazione	figura femminile che beve, mani nudo maschile, dorso

Titolo Donna che beve a mezza figura. Studi di mani/ Studio di dorso

LOCALIZZAZIONE GEOGRAFICO-AMMINISTRATIVA

INDICAZIONE DEL CONTENITORE FISICO

Codice del contenitore fisico 21440
Categoria del contenitore fisico architettura

LOCALIZZAZIONE GEOGRAFICO-AMMINISTRATIVA ATTUALE

Stato Italia
Regione Lombardia
Provincia MI
Nome provincia Milano
Codice ISTAT comune 015146
Comune Milano

COLLOCAZIONE SPECIFICA

Tipologia palazzo
Denominazione Palazzo di Brera
Altra denominazione Palazzo della Pinacoteca di Brera
Altra denominazione Palazzo dell'Accademia di Brera
Indirizzo Via Brera, 28
Codice della scheda ILC SWLI1-00001
Denominazione struttura conservativa - livello 1 Accademia di Belle Arti di Brera

DATI PATRIMONIALI E COLLEZIONI

Sezione Disegni Hayez

INVENTARIO

Denominazione Inventario corrente
Data 2014
Numero DS 4090

INVENTARIO

Denominazione Inventario T. Pacotto
Data 1935
Numero 221

INVENTARIO

Denominazione Inventario S. Samek Ludovici
Data 1948
Numero 221

CRONOLOGIA

CRONOLOGIA GENERICA

Secolo sec. XIX
Frazione di secolo metà

CRONOLOGIA SPECIFICA

Da 1830

Validità	ca.
A	1860
Validità	ca.
Motivazione cronologia	analisi storica

DEFINIZIONE CULTURALE**AUTORE**

Ruolo	esecutore
Nome di persona o ente	Hayez, Francesco
Tipo intestazione	P
Dati anagrafici/Periodo di attività	1791/ 1882
Motivazione dell'attribuzione	bibliografia

DATI TECNICI**MATERIA E TECNICA**

Materia	carta marroncina
Tecnica	carboncino
Tecnica	gessetto bianco

MISURE

Unità	mm.
Altezza	300
Larghezza	130
Validità	ca.

DATI ANALITICI**DESCRIZIONE**

Indicazioni sull'oggetto	disegno
Indicazioni sul soggetto	Figure femminili: donna, mezza figura; Attività umane: bere; Parti anatomiche: mano/ Parti anatomiche: dorso

ISCRIZIONI

Classe di appartenenza	documentaria
Tecnica di scrittura	a china
Tipo di caratteri	numeri arabi
Posizione	in basso a sinistra
Trascrizione	221

ISCRIZIONI

Classe di appartenenza	documentaria
Tecnica di scrittura	a matita
Tipo di caratteri	corsivo, numeri arabi
Posizione	in basso a destra
Trascrizione	c. 22

ISCRIZIONI

Classe di appartenenza	documentaria
Tecnica di scrittura	a matita
Tipo di caratteri	corsivo

Posizione lato sinistro in alto
Trascrizione Stella Cattaneo/ via del ponte di P.ta Tosa/ Borgo (...)/ 186

STEMMI, EMBLEMI, MARCHI

Classe di appartenenza timbro
Qualificazione amministrativo
Identificazione Accademia e Liceo di Brera - Milano
Quantità 1
Posizione angolo inferiore sinistro
Descrizione R. Accademia di Belle Arti - Milano - e R. Liceo Artistico

CONSERVAZIONE**STATO DI CONSERVAZIONE**

Stato di conservazione buono

RESTAURI E ANALISI**RESTAURI**

Ente responsabile Opificio delle Pietre Dure, Firenze

CONDIZIONE GIURIDICA E VINCOLI**CONDIZIONE GIURIDICA**

Indicazione generica proprietà Stato
Indicazione specifica Accademia di Belle Arti di Brera
Indirizzo Via Brera, 28 - 20121 Milano (MI)

ACQUISIZIONE

Tipo acquisizione donazione
Nome Hayez, Giuseppina/ Hayez, Marta Bina
Data acquisizione 1916-1919
Luogo acquisizione MI/ Milano/ Accademia di Brera

FONTI E DOCUMENTI DI RIFERIMENTO**DOCUMENTAZIONE FOTOGRAFICA**

Codice univoco della risorsa SW_D_4t060-06369_IMG-0000000001

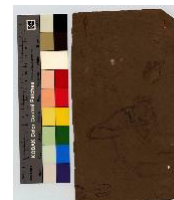

Genere documentazione allegata
Tipo fotografia digitale colore
Codice identificativo 4t060-06369-0000000001
Collocazione del file nell'archivio locale DisegniHayez/Vol_I
Nome del file originale 221_DS_4090.jpg

DOCUMENTAZIONE FOTOGRAFICA

Codice univoco della risorsa

SW_D_4t060-06369_IMG-
0000000002

Genere documentazione allegata
Tipo fotografia digitale colore
Codice identificativo 4t060-06369-0000000002
Collocazione del file nell'archivio locale DisegniHayez/Vol_I
Nome del file originale 221v_DS_4090v.jpg

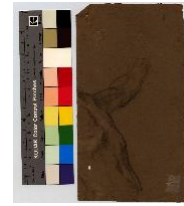
**FONTI E DOCUMENTI**

Tipo inventario dei beni
Autore T. Pacotto
Denominazione Hayez Disegni originali
Data 1935
Nome dell'archivio Archivio Storico AA. BB. di Brera

BIBLIOGRAFIA

Genere bibliografia specifica
Autore Samek Ludovici S.
Anno di edizione 1948
V., pp., nn. p. 29, n. 221

ACCESSO AI DATI**SPECIFICHE DI ACCESSO AI DATI**

Profilo di accesso 1
Motivazione dati liberamente accessibili

COMPILAZIONE**COMPILAZIONE**

Anno di redazione 2014
Nome Formenti, Germana
Nome Tamanini, Francesca
Ente compilatore Accademia di Belle Arti di Brera
Funzionario responsabile Valli, Francesca

GESTIONE SCHEDA**ULTIMA MODIFICA**

Ultima modifica - data 2023/04/26
Ultima modifica - ora 16.46