

**CODICI**

Unità operativa	4t060
Numero scheda	6081
Codice scheda	4t060-06081

**STATO DELLA SCHEDA**

Stato della scheda	6
Data di modifica dello stato	2023/04/26
Ora di modifica dello stato	16.47

**VISIBILITÀ PER SICUREZZA/PRIVACY**

Visibilità assegnata dall'ente	3
Tipo scheda	D
Livello ricerca	I

**CODICE UNIVOCO**

Codice regione	03
Numero catalogo generale	03240946
Ente schedatore	R03/ Accademia di Belle Arti di Brera
Ente competente	S27

**RELAZIONI****STRUTTURA COMPLESSA**

Livello	2
---------	---

**RAGGRUPPAMENTI DEFINITI DA REGIONE**

Codice del raggruppamento	SIRBeCWeb
Descrizione del raggruppamento	SW - Accademia di Brera - trasferito 2019/11/19

**OGGETTO**

Categoria dell'oggetto	disegno
------------------------	---------

**OGGETTO**

Definizione	disegno
-------------	---------

**SOGGETTO**

Categoria generale	essere umano e uomo in generale
Identificazione	figure maschili
Titolo	Giovane in atto di lanciare un sasso

**LOCALIZZAZIONE GEOGRAFICO-AMMINISTRATIVA**

**INDICAZIONE DEL CONTENITORE FISICO**

**Codice del contenitore fisico** 21440  
**Categoria del contenitore fisico** architettura

**LOCALIZZAZIONE GEOGRAFICO-AMMINISTRATIVA ATTUALE**

**Stato** Italia  
**Regione** Lombardia  
**Provincia** MI  
**Nome provincia** Milano  
**Codice ISTAT comune** 015146  
**Comune** Milano

**COLLOCAZIONE SPECIFICA**

**Tipologia** palazzo  
**Denominazione** Palazzo di Brera  
**Altra denominazione** Palazzo della Pinacoteca di Brera  
**Altra denominazione** Palazzo dell'Accademia di Brera  
**Indirizzo** Via Brera, 28  
**Codice della scheda ILC** SWLI1-00001  
**Denominazione struttura conservativa - livello 1** Accademia di Belle Arti di Brera

**DATI PATRIMONIALI E COLLEZIONI**

**Sezione** Disegni Hayez

**INVENTARIO**

**Denominazione** Inventario corrente  
**Data** 2014  
**Numero** DS 3952

**INVENTARIO**

**Denominazione** Inventario T. Pacotto  
**Data** 1935  
**Numero** 83

**INVENTARIO**

**Denominazione** Inventario S. Samek Ludovici  
**Data** 1948  
**Numero** 83

**CRONOLOGIA****CRONOLOGIA GENERICA**

**Secolo** sec. XIX  
**Frazione di secolo** metà

**CRONOLOGIA SPECIFICA**

**Da** 1830  
**Validità** ca.  
**A** 1860  
**Validità** ca.

**Motivazione cronologia** analisi storica

## DEFINIZIONE CULTURALE

### AUTORE

**Ruolo** esecutore  
**Nome di persona o ente** Hayez, Francesco  
**Tipo intestazione** P  
**Dati anagrafici/Periodo di attività** 1791/ 1882  
**Motivazione dell'attribuzione** bibliografia

## DATI TECNICI

### MATERIA E TECNICA

**Materia** carta giallina  
**Tecnica** matita

### MISURE

**Unità** mm.  
**Altezza** 207  
**Larghezza** 263  
**Validità** ca.

## DATI ANALITICI

### DESCRIZIONE

**Indicazioni sull'oggetto** disegno  
**Indicazioni sul soggetto** Figure maschili: uomini, figure intere; Abbigliamento: camicia, pantalone; Attività umane: correre

### ISCRIZIONI

**Classe di appartenenza** documentaria  
**Tecnica di scrittura** a matita  
**Tipo di caratteri** numeri arabi  
**Posizione** in basso a sinistra  
**Trascrizione** 235

## CONSERVAZIONE

### STATO DI CONSERVAZIONE

**Stato di conservazione** buono  
**Indicazioni specifiche** Macchie gialle, gore in alto al centro, impronte agli angoli.

## RESTAURI E ANALISI

### RESTAURI

**Ente responsabile** Opificio delle Pietre Dure, Firenze

## CONDIZIONE GIURIDICA E VINCOLI

### CONDIZIONE GIURIDICA

**Indicazione generica** proprietà Stato  
**Indicazione specifica** Accademia di Belle Arti di Brera  
**Indirizzo** Via Brera, 28 - 20121 Milano (MI)

**ACQUISIZIONE**

<b>Tipo acquisizione</b>	donazione
<b>Nome</b>	Hayez, Giuseppina/ Hayez, Marta Bina
<b>Data acquisizione</b>	1916-1919
<b>Luogo acquisizione</b>	MI/ Milano/ Accademia di Brera

**FONTI E DOCUMENTI DI RIFERIMENTO****DOCUMENTAZIONE FOTOGRAFICA**

<b>Codice univoco della risorsa</b>	SW_D_4t060-06081_IMG-0000000001
<b>Genere</b>	documentazione allegata
<b>Tipo</b>	fotografia digitale colore
<b>Codice identificativo</b>	4t060-06081-0000000001
<b>Collocazione del file nell'archivio locale</b>	DisegniHayez/Vol_I
<b>Nome del file originale</b>	83v_DS_3952v.jpg

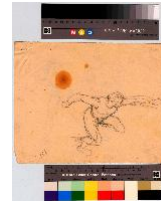
**FONTI E DOCUMENTI**

<b>Tipo</b>	inventario dei beni
<b>Autore</b>	T. Pacotto
<b>Denominazione</b>	Hayez Disegni originali
<b>Data</b>	1935
<b>Nome dell'archivio</b>	Archivio Storico AA. BB. di Brera

**BIBLIOGRAFIA**

<b>Genere</b>	bibliografia specifica
<b>Autore</b>	Samek Ludovici S.
<b>Anno di edizione</b>	1948
<b>V., pp., nn.</b>	p. 18, n. 83

**ACCESSO AI DATI****SPECIFICHE DI ACCESSO AI DATI**

<b>Profilo di accesso</b>	1
<b>Motivazione</b>	dati liberamente accessibili

**COMPILAZIONE****COMPILAZIONE**

<b>Anno di redazione</b>	2014
<b>Nome</b>	Formenti, Germana
<b>Nome</b>	Tamanini, Francesca
<b>Ente compilatore</b>	Accademia di Belle Arti di Brera
<b>Funzionario responsabile</b>	Valli, Francesca

**GESTIONE SCHEDA****ULTIMA MODIFICA**

<b>Ultima modifica - data</b>	2023/04/26
-------------------------------	------------

**Ultima modifica - ora**

16.46