**CODICI**

Unità operativa	4t060
Numero scheda	5951
Codice scheda	4t060-05951

**STATO DELLA SCHEDA**

Stato della scheda	6
Data di modifica dello stato	2023/04/26
Ora di modifica dello stato	16.47

**VISIBILITÀ PER SICUREZZA/PRIVACY**

Visibilità assegnata dall'ente	3
Tipo scheda	D
Livello ricerca	I

**CODICE UNIVOCO**

Codice regione	03
Numero catalogo generale	03240894
Ente schedatore	R03/ Accademia di Belle Arti di Brera
Ente competente	S27

**RELAZIONI****STRUTTURA COMPLESSA**

Livello	1
---------	---

**RAGGRUPPAMENTI DEFINITI DA REGIONE**

Codice del raggruppamento	SIRBeCWeb
Descrizione del raggruppamento	SW - Accademia di Brera - trasferito 2019/11/19

**OGGETTO**

Categoria dell'oggetto	disegno
------------------------	---------

**OGGETTO**

Definizione	disegno
-------------	---------

**SOGGETTO**

Identificazione	panneggio e mani
Titolo	Studi di panneggi

**LOCALIZZAZIONE GEOGRAFICO-AMMINISTRATIVA**

**INDICAZIONE DEL CONTENITORE FISICO**

**Codice del contenitore fisico** 21440  
**Categoria del contenitore fisico** architettura

**LOCALIZZAZIONE GEOGRAFICO-AMMINISTRATIVA ATTUALE**

**Stato** Italia  
**Regione** Lombardia  
**Provincia** MI  
**Nome provincia** Milano  
**Codice ISTAT comune** 015146  
**Comune** Milano

**COLLOCAZIONE SPECIFICA**

**Tipologia** palazzo  
**Denominazione** Palazzo di Brera  
**Altra denominazione** Palazzo della Pinacoteca di Brera  
**Altra denominazione** Palazzo dell'Accademia di Brera  
**Indirizzo** Via Brera, 28  
**Codice della scheda ILC** SWLI1-00001  
**Denominazione struttura conservativa - livello 1** Accademia di Belle Arti di Brera

**DATI PATRIMONIALI E COLLEZIONI**

**Sezione** Disegni Hayez

**INVENTARIO**

**Denominazione** Inventario corrente  
**Data** 2014  
**Numero** DS 3900

**INVENTARIO**

**Denominazione** Inventario T. Pacotto  
**Data** 1935  
**Numero** 30

**INVENTARIO**

**Denominazione** Inventario S. Samek Ludovici  
**Data** 1948  
**Numero** 30

**CRONOLOGIA****CRONOLOGIA GENERICA**

**Secolo** sec. XIX  
**Frazione di secolo** metà

**CRONOLOGIA SPECIFICA**

**Da** 1830  
**Validità** ca.  
**A** 1860  
**Validità** ca.

**Motivazione cronologia** analisi storica

## DEFINIZIONE CULTURALE

### AUTORE

**Ruolo** esecutore  
**Nome di persona o ente** Hayez, Francesco  
**Tipo intestazione** P  
**Dati anagrafici/Periodo di attività** 1791/ 1882  
**Motivazione dell'attribuzione** firma

## DATI TECNICI

### MATERIA E TECNICA

**Materia** carta marroncina vergata  
**Tecnica** matita  
**Tecnica** gessetto

### MISURE

**Unità** mm.  
**Altezza** 266  
**Larghezza** 180  
**Validità** ca.

## DATI ANALITICI

### DESCRIZIONE

**Indicazioni sull'oggetto** disegno  
**Indicazioni sul soggetto** Parti anatomiche: mani; Panneggio

### ISCRIZIONI

**Classe di appartenenza** documentaria  
**Tecnica di scrittura** a china  
**Tipo di caratteri** numeri arabi  
**Posizione** in alto a sinistra  
**Trascrizione** 30

### STEMMI, EMBLEMI, MARCHI

**Classe di appartenenza** timbro  
**Qualificazione** amministrativo  
**Identificazione** Accademia e Liceo di Brera - Milano  
**Quantità** 1  
**Posizione** lato sinistro in basso  
**Descrizione** R. Accademia di Belle Arti - Milano - e R. Liceo Artistico

## CONSERVAZIONE

### STATO DI CONSERVAZIONE

**Stato di conservazione** buono  
**Indicazioni specifiche** Carta leggermente ingiallita, macchie brune, aloni, pieghe.

## RESTAURI E ANALISI

### RESTAURI

**Ente responsabile** Opificio delle Pietre Dure, Firenze

## CONDIZIONE GIURIDICA E VINCOLI

### CONDIZIONE GIURIDICA

**Indicazione generica** proprietà Stato  
**Indicazione specifica** Accademia di Belle Arti di Brera  
**Indirizzo** Via Brera, 28 - 20121 Milano (MI)

### ACQUISIZIONE

**Tipo acquisizione** donazione  
**Nome** Hayez, Giuseppina/ Hayez, Marta Bina  
**Data acquisizione** 1916-1919  
**Luogo acquisizione** MI/ Milano/ Accademia di Brera

## FONTI E DOCUMENTI DI RIFERIMENTO

### DOCUMENTAZIONE FOTOGRAFICA

**Codice univoco della risorsa** SW\_D\_4t060-05951\_IMG-0000000001

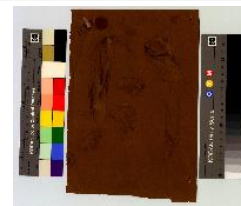

**Genere** documentazione allegata  
**Tipo** fotografia digitale colore  
**Codice identificativo** 4t060-05951-0000000001  
**Collocazione del file nell'archivio locale** DisegniHayez/Vol\_I  
**Nome del file originale** 30\_DS\_3900.jpg

### FONTI E DOCUMENTI

**Tipo** inventario dei beni  
**Autore** T. Pacotto  
**Denominazione** Hayez Disegni originali  
**Data** 1935  
**Nome dell'archivio** Archivio Storico AA. BB. di Brera

### BIBLIOGRAFIA

**Genere** bibliografia specifica  
**Autore** Samek Ludovici S.  
**Anno di edizione** 1948  
**V., pp., nn.** p. 13, n. 30

## ACCESSO AI DATI

### SPECIFICHE DI ACCESSO AI DATI

**Profilo di accesso** 1  
**Motivazione** dati liberamente accessibili

## COMPILAZIONE

### COMPILAZIONE

**Anno di redazione** 2014  
**Nome** Formenti, Germana

<b>Nome</b>	Tamanini, Francesca
<b>Ente compilatore</b>	Accademia di Belle Arti di Brera
<b>Funzionario responsabile</b>	Valli, Francesca

**GESTIONE SCHEDA****ULTIMA MODIFICA**

<b>Ultima modifica - data</b>	2023/04/26
<b>Ultima modifica - ora</b>	16.46