**CODICI**

Unità operativa	4t060
Numero scheda	5710
Codice scheda	4t060-05710

STATO DELLA SCHEDA

Stato della scheda	6
Data di modifica dello stato	2023/04/26
Ora di modifica dello stato	16.47

VISIBILITÀ PER SICUREZZA/PRIVACY

Visibilità assegnata dall'ente	3
Tipo scheda	D
Livello ricerca	I

CODICE UNIVOCO

Codice regione	03
Numero catalogo generale	03240834
Ente schedatore	R03/ Accademia di Belle Arti di Brera
Ente competente	S27

RELAZIONI**STRUTTURA COMPLESSA**

Livello	1.38.2
---------	--------

RAGGRUPPAMENTI DEFINITI DA REGIONE

Codice del raggruppamento	SIRBeCWeb
Descrizione del raggruppamento	SW - Accademia di Brera - trasferito 2019/11/19

OGGETTO

Categoria dell'oggetto	disegno
------------------------	---------

OGGETTO

Definizione	disegno
-------------	---------

SOGGETTO

Identificazione	volto maschile
Titolo	San Giovannino e studio di mani (già Studio di mani e schizzo di giovinetti - Samek)

LOCALIZZAZIONE GEOGRAFICO-AMMINISTRATIVA

INDICAZIONE DEL CONTENITORE FISICO

Codice del contenitore fisico 21440
Categoria del contenitore fisico architettura

LOCALIZZAZIONE GEOGRAFICO-AMMINISTRATIVA ATTUALE

Stato Italia
Regione Lombardia
Provincia MI
Nome provincia Milano
Codice ISTAT comune 015146
Comune Milano

COLLOCAZIONE SPECIFICA

Tipologia palazzo
Denominazione Palazzo di Brera
Altra denominazione Palazzo della Pinacoteca di Brera
Altra denominazione Palazzo dell'Accademia di Brera
Indirizzo Via Brera, 28
Codice della scheda ILC SWLI1-00001
Denominazione struttura conservativa - livello 1 Accademia di Belle Arti di Brera

DATI PATRIMONIALI E COLLEZIONI

Sezione Disegni Hayez

INVENTARIO

Denominazione Inventario corrente
Data 2014
Numero DS 3840 (DS 3840.38)

INVENTARIO

Denominazione Inventario S. Samek Ludovici
Data 1948
Numero 808

RAPPORTO**RAPPORTO BENE FINALE/ORIGINALE**

Stadio bene in esame disegno preparatorio parziale
Bene finale/originale dipinto
Soggetto bene finale/originale Sacra Famiglia con Sant'Anna e San Giovannino
Datazione bene finale /originale 1822

CRONOLOGIA**CRONOLOGIA GENERICA**

Secolo sec. XIX
Frazione di secolo primo quarto

CRONOLOGIA SPECIFICA

Da 1822

Validità ca.
A 1822
Validità ca.

CRONOLOGIA**CRONOLOGIA GENERICA**

Secolo sec. XIX
Frazione di secolo primo quarto

CRONOLOGIA SPECIFICA

Da 1821
A 1821
Motivazione cronologia bibliografia (Samek 1948)

DEFINIZIONE CULTURALE**AUTORE**

Ruolo esecutore
Nome di persona o ente Hayez, Francesco
Tipo intestazione P
Dati anagrafici/Periodo di attività 1791/ 1882
Motivazione dell'attribuzione bibliografia

DATI TECNICI**MATERIA E TECNICA**

Materia carta gialla
Tecnica matita

MISURE

Unità mm.
Altezza 250
Larghezza 173
Validità ca.

DATI ANALITICI**DESCRIZIONE**

Indicazioni sull'oggetto disegno
Indicazioni sul soggetto Nudi maschili: bimbo; Parti anatomiche: mani intrecciate

ISCRIZIONI

Classe di appartenenza documentaria
Tecnica di scrittura a matita
Tipo di caratteri numeri arabi
Posizione in basso a sinistra
Trascrizione 808

ISCRIZIONI

Classe di appartenenza documentaria
Tecnica di scrittura a matita
Tipo di caratteri numeri arabi

Posizione in alto a sinistra
Trascrizione 128

STEMMI, EMBLEMI, MARCHI

Classe di appartenenza timbro
Qualificazione amministrativo
Identificazione Accademia di Brera - Milano
Quantità 1
Posizione in alto a sinistra
Descrizione R. Accademia di Belle Arti - Milano

Notizie storico-critiche

A sinistra due studi per la figura del San Giovannino per il dipinto Sacra Famiglia con Sant'Anna e San Giovannino del 1822. Sulla destra studio delle mani degli amanti Imelda de' Lambertazzi e Bonifacio de' Geremei per il quadro I fratelli d'Imelda de' Lambertazzi, ghibellini, sorprendono furibondi con nudi stili il guelfo Bonifacio de'Geremei, amante della loro sorella, che erasi introdotto, nelle di lei stanze a visitarla, realizzato su commissione dell'editore Gian Marco Artaria di Mannheim e presentato a Brera nel 1822. (M. Tavola)

CONSERVAZIONE

STATO DI CONSERVAZIONE

Stato di conservazione buono
Indicazioni specifiche Leggero ingiallimento verso il bordo esterno, ondulazione.

RESTAURI E ANALISI

RESTAURI

Ente responsabile Opificio delle Pietre Dure, Firenze

CONDIZIONE GIURIDICA E VINCOLI

CONDIZIONE GIURIDICA

Indicazione generica proprietà Stato
Indicazione specifica Accademia di Belle Arti di Brera
Indirizzo Via Brera, 28 - 20121 Milano (MI)

ACQUISIZIONE

Tipo acquisizione donazione
Nome Hayez, Giuseppina/ Hayez, Marta Bina
Data acquisizione 1916-1919
Luogo acquisizione MI/ Milano/ Accademia di Brera

FONTI E DOCUMENTI DI RIFERIMENTO

DOCUMENTAZIONE FOTOGRAFICA

Codice univoco della risorsa SW_D_4t060-05710_IMG-0000000001

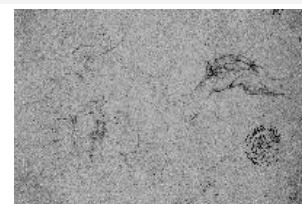

Genere documentazione allegata
Tipo fotografia b/n
Codice identificativo 4t060-05710-0000000001
Collocazione del file

nell'archivio locale DisegniHayez/TaccuinoMarrone
Nome del file originale 808_DS_3840.38.jpg

BIBLIOGRAFIA

Genere bibliografia specifica
Autore Samek Ludovici S.
Anno di edizione 1948
V., pp., nn. p. 74, n. 808 (p. 128)

ACCESSO AI DATI**SPECIFICHE DI ACCESSO AI DATI**

Profilo di accesso 1
Motivazione dati liberamente accessibili

COMPILAZIONE**COMPILAZIONE**

Anno di redazione 2014
Nome Formenti, Germana
Nome Tamanini, Francesca
Ente compilatore Accademia di Belle Arti di Brera
Funzionario responsabile Valli, Francesca

GESTIONE SCHEDA**ULTIMA MODIFICA**

Ultima modifica - data 2023/04/26
Ultima modifica - ora 16.46