**CODICI**

Unità operativa	4t060
Numero scheda	5677
Codice scheda	4t060-05677

**STATO DELLA SCHEDA**

Stato della scheda	6
Data di modifica dello stato	2023/04/26
Ora di modifica dello stato	16.47

**VISIBILITÀ PER SICUREZZA/PRIVACY**

Visibilità assegnata dall'ente	3
Tipo scheda	D
Livello ricerca	I

**CODICE UNIVOCO**

Codice regione	03
Numero catalogo generale	03240834
Ente schedatore	R03/ Accademia di Belle Arti di Brera
Ente competente	S27

**RELAZIONI****STRUTTURA COMPLESSA**

Livello	1.13
---------	------

**RAGGRUPPAMENTI DEFINITI DA REGIONE**

Codice del raggruppamento	SIRBeCWeb
Descrizione del raggruppamento	SW - Accademia di Brera - trasferito 2019/11/19

**OGGETTO**

Categoria dell'oggetto	disegno
------------------------	---------

**OGGETTO**

Definizione	disegno
-------------	---------

**SOGGETTO**

Categoria generale	essere umano e uomo in generale
Identificazione	figura maschile
Titolo	Copia da Gentile e Giovanni Bellini e nudo maschile (già Personaggio veneziano - Samek)

**LOCALIZZAZIONE GEOGRAFICO-AMMINISTRATIVA****INDICAZIONE DEL CONTENITORE FISICO**

**Codice del contenitore fisico** 21440  
**Categoria del contenitore fisico** architettura

**LOCALIZZAZIONE GEOGRAFICO-AMMINISTRATIVA ATTUALE**

**Stato** Italia  
**Regione** Lombardia  
**Provincia** MI  
**Nome provincia** Milano  
**Codice ISTAT comune** 015146  
**Comune** Milano

**COLLOCAZIONE SPECIFICA**

**Tipologia** palazzo  
**Denominazione** Palazzo di Brera  
**Altra denominazione** Palazzo della Pinacoteca di Brera  
**Altra denominazione** Palazzo dell'Accademia di Brera  
**Indirizzo** Via Brera, 28  
**Codice della scheda ILC** SWLI1-00001  
**Denominazione struttura conservativa - livello 1** Accademia di Belle Arti di Brera

**DATI PATRIMONIALI E COLLEZIONI**

**Sezione** Disegni Hayez

**INVENTARIO**

**Denominazione** Inventario corrente  
**Data** 2014  
**Numero** DS 3840 (DS 3840.13)

**INVENTARIO**

**Denominazione** Inventario S. Samek Ludovici  
**Data** 1948  
**Numero** 775

**RAPPORTO****RAPPORTO BENE FINALE/ORIGINALE**

**Stadio bene in esame** copia parziale  
**Bene finale/originale** dipinto  
**Soggetto bene finale/originale** La predica di San Marco in una piazza di Alessandria  
**Autore bene finale/originale** Bellini, Gentile/ Bellini, Giovanni  
**Datazione bene finale /originale** 1504-1507  
**Collocazione bene finale /originale** MI/ Milano/ Pinacoteca di Brera

**CRONOLOGIA****CRONOLOGIA GENERICA**

<b>Secolo</b>	sec. XIX
<b>Frazione di secolo</b>	primo quarto
<b>CRONOLOGIA SPECIFICA</b>	
<b>Da</b>	1816
<b>Validità</b>	ca.
<b>A</b>	1821
<b>Validità</b>	ca.
<b>CRONOLOGIA</b>	
<b>CRONOLOGIA GENERICA</b>	
<b>Secolo</b>	sec. XIX
<b>Frazione di secolo</b>	primo quarto
<b>CRONOLOGIA SPECIFICA</b>	
<b>Da</b>	1821
<b>A</b>	1821
<b>Motivazione cronologia</b>	bibliografia (Samek 1948)
<b>DEFINIZIONE CULTURALE</b>	
<b>AUTORE</b>	
<b>Ruolo</b>	esecutore
<b>Nome di persona o ente</b>	Hayez, Francesco
<b>Tipo intestazione</b>	P
<b>Dati anagrafici/Periodo di attività</b>	1791/ 1882
<b>Motivazione dell'attribuzione</b>	bibliografia
<b>DATI TECNICI</b>	
<b>MATERIA E TECNICA</b>	
<b>Materia</b>	carta bianca
<b>Tecnica</b>	matita
<b>MISURE</b>	
<b>Unità</b>	mm.
<b>Altezza</b>	250
<b>Larghezza</b>	173
<b>Validità</b>	ca.
<b>DATI ANALITICI</b>	
<b>DESCRIZIONE</b>	
<b>Indicazioni sull'oggetto</b>	disegno
<b>Indicazioni sul soggetto</b>	Figure maschili: uomo, figura intera; Abbigliamento: tonaca, copricapo
<b>ISCRIZIONI</b>	
<b>Classe di appartenenza</b>	documentaria
<b>Tecnica di scrittura</b>	a matita
<b>Tipo di caratteri</b>	numeri arabi
<b>Posizione</b>	in basso a destra
<b>Trascrizione</b>	775

**ISCRIZIONI**

<b>Classe di appartenenza</b>	documentaria
<b>Tecnica di scrittura</b>	a matita
<b>Tipo di caratteri</b>	numeri arabi
<b>Posizione</b>	in alto a destra
<b>Trascrizione</b>	16 31

**STEMMI, EMBLEMI, MARCHI**

<b>Classe di appartenenza</b>	timbro
<b>Qualificazione</b>	amministrativo
<b>Identificazione</b>	Accademia di Brera - Milano
<b>Quantità</b>	1
<b>Posizione</b>	sul verso in basso a sinistra
<b>Descrizione</b>	R. Accademia di Belle Arti - Milano

**Notizie storico-critiche**

Studio del gentiluomo con abito rosso e collana, in primo piano a sinistra della scalinata, tratto dal dipinto La predica di San Marco in una piazza di Alessandria di Gentile e Giovanni Bellini, conservato a Milano nella Pinacoteca di Brera. La grande tela giunse a Brera il 13 febbraio 1809 (Malaguzzi Valeri 1908, p. 85). (M. Tavola)

**CONSERVAZIONE****STATO DI CONSERVAZIONE**

<b>Stato di conservazione</b>	buono
<b>Indicazioni specifiche</b>	Leggero ingiallimento verso il bordo esterno, foxing, ondulazione.

**RESTAURI E ANALISI****RESTAURI**

<b>Ente responsabile</b>	Opificio delle Pietre Dure, Firenze
--------------------------	-------------------------------------

**CONDIZIONE GIURIDICA E VINCOLI****CONDIZIONE GIURIDICA**

<b>Indicazione generica</b>	proprietà Stato
<b>Indicazione specifica</b>	Accademia di Belle Arti di Brera
<b>Indirizzo</b>	Via Brera, 28 - 20121 Milano (MI)

**ACQUISIZIONE**

<b>Tipo acquisizione</b>	donazione
<b>Nome</b>	Hayez, Giuseppina/ Hayez, Marta Bina
<b>Data acquisizione</b>	1916-1919
<b>Luogo acquisizione</b>	MI/ Milano/ Accademia di Brera

**FONTI E DOCUMENTI DI RIFERIMENTO****DOCUMENTAZIONE FOTOGRAFICA**

<b>Codice univoco della risorsa</b>	SW_D_4t060-05677_IMG-000000001
-------------------------------------	--------------------------------

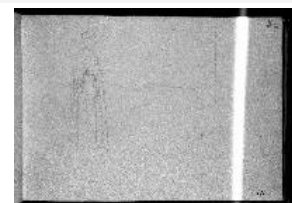

<b>Genere</b>	documentazione allegata
---------------	-------------------------

<b>Tipo</b>	fotografia b/n
<b>Codice identificativo</b>	4t060-05677-0000000001
<b>Collocazione del file nell'archivio locale</b>	DisegniHayez/TaccuinoMarrone
<b>Nome del file originale</b>	775_DS_3840.13.jpg

**BIBLIOGRAFIA**

<b>Genere</b>	bibliografia specifica
<b>Autore</b>	Samek Ludovici S.
<b>Anno di edizione</b>	1948
<b>V., pp., nn.</b>	p. 71, n. 775 (p. 31)

**ACCESSO AI DATI****SPECIFICHE DI ACCESSO AI DATI**

<b>Profilo di accesso</b>	1
<b>Motivazione</b>	dati liberamente accessibili

**COMPILAZIONE****COMPILAZIONE**

<b>Anno di redazione</b>	2014
<b>Nome</b>	Formenti, Germana
<b>Nome</b>	Tamanini, Francesca
<b>Ente compilatore</b>	Accademia di Belle Arti di Brera
<b>Funzionario responsabile</b>	Valli, Francesca

**GESTIONE SCHEDA****ULTIMA MODIFICA**

<b>Ultima modifica - data</b>	2023/04/26
<b>Ultima modifica - ora</b>	16.46