**CODICI**

Unità operativa	4t060
Numero scheda	5674
Codice scheda	4t060-05674

**STATO DELLA SCHEDA**

Stato della scheda	6
Data di modifica dello stato	2023/04/26
Ora di modifica dello stato	16.47

**VISIBILITÀ PER SICUREZZA/PRIVACY**

Visibilità assegnata dall'ente	3
Tipo scheda	D
Livello ricerca	I

**CODICE UNIVOCO**

Codice regione	03
Numero catalogo generale	03240834
Ente schedatore	R03/ Accademia di Belle Arti di Brera
Ente competente	S27

**RELAZIONI****STRUTTURA COMPLESSA**

Livello	1.10
---------	------

**RAGGRUPPAMENTI DEFINITI DA REGIONE**

Codice del raggruppamento	SIRBeCWeb
Descrizione del raggruppamento	SW - Accademia di Brera - trasferito 2019/11/19

**OGGETTO**

Categoria dell'oggetto	disegno
------------------------	---------

**OGGETTO**

Definizione	disegno
-------------	---------

**SOGGETTO**

Identificazione	lastra tombale
Titolo	Studio di lastra tombale del secolo XIV

**LOCALIZZAZIONE GEOGRAFICO-AMMINISTRATIVA**

**INDICAZIONE DEL CONTENITORE FISICO**

**Codice del contenitore fisico** 21440  
**Categoria del contenitore fisico** architettura

**LOCALIZZAZIONE GEOGRAFICO-AMMINISTRATIVA ATTUALE**

**Stato** Italia  
**Regione** Lombardia  
**Provincia** MI  
**Nome provincia** Milano  
**Codice ISTAT comune** 015146  
**Comune** Milano

**COLLOCAZIONE SPECIFICA**

**Tipologia** palazzo  
**Denominazione** Palazzo di Brera  
**Altra denominazione** Palazzo della Pinacoteca di Brera  
**Altra denominazione** Palazzo dell'Accademia di Brera  
**Indirizzo** Via Brera, 28  
**Codice della scheda ILC** SWLI1-00001  
**Denominazione struttura conservativa - livello 1** Accademia di Belle Arti di Brera

**DATI PATRIMONIALI E COLLEZIONI**

**Sezione** Disegni Hayez

**INVENTARIO**

**Denominazione** Inventario corrente  
**Data** 2014  
**Numero** DS 3840 (DS 3840.10)

**INVENTARIO**

**Denominazione** Inventario S. Samek Ludovici  
**Data** 1948  
**Numero** 772

**CRONOLOGIA****CRONOLOGIA GENERICA**

**Secolo** sec. XIX  
**Frazione di secolo** primo quarto

**CRONOLOGIA SPECIFICA**

**Da** 1816  
**Validità** ca.  
**A** 1821  
**Validità** ca.

**CRONOLOGIA****CRONOLOGIA GENERICA**

**Secolo** sec. XIX  
**Frazione di secolo** primo quarto

**CRONOLOGIA SPECIFICA**

<b>Da</b>	1821
<b>A</b>	1821
<b>Motivazione cronologia</b>	bibliografia (Samek 1948)

**DEFINIZIONE CULTURALE****AUTORE**

<b>Ruolo</b>	esecutore
<b>Nome di persona o ente</b>	Hayez, Francesco
<b>Tipo intestazione</b>	P
<b>Dati anagrafici/Periodo di attività</b>	1791/ 1882
<b>Motivazione dell'attribuzione</b>	bibliografia

**DATI TECNICI****MATERIA E TECNICA**

<b>Materia</b>	carta bianca
<b>Tecnica</b>	matita

**MISURE**

<b>Unità</b>	mm.
<b>Altezza</b>	250
<b>Larghezza</b>	173
<b>Validità</b>	ca.

**DATI ANALITICI****DESCRIZIONE**

<b>Indicazioni sull'oggetto</b>	disegno
<b>Indicazioni sul soggetto</b>	Elementi architettonici: lastra tombale con figura

**ISCRIZIONI**

<b>Classe di appartenenza</b>	documentaria
<b>Tecnica di scrittura</b>	a matita
<b>Tipo di caratteri</b>	numeri arabi
<b>Posizione</b>	in basso a destra
<b>Trascrizione</b>	772

**ISCRIZIONI**

<b>Classe di appartenenza</b>	documentaria
<b>Tecnica di scrittura</b>	a matita
<b>Tipo di caratteri</b>	numeri arabi
<b>Posizione</b>	in alto a destra
<b>Trascrizione</b>	13 25

**STEMMI, EMBLEMI, MARCHI**

<b>Classe di appartenenza</b>	timbro
<b>Qualificazione</b>	amministrativo
<b>Identificazione</b>	Accademia di Brera - Milano
<b>Quantità</b>	1

**Posizione** in alto a destra  
**Descrizione** R. Accademia di Belle Arti - Milano

**CONSERVAZIONE****STATO DI CONSERVAZIONE**

**Stato di conservazione** buono  
**Indicazioni specifiche** Leggero ingiallimento verso il bordo esterno, impronte sul bordo inferiore, ondulazione.

**RESTAURI E ANALISI****RESTAURI**

**Ente responsabile** Opificio delle Pietre Dure, Firenze

**CONDIZIONE GIURIDICA E VINCOLI****CONDIZIONE GIURIDICA**

**Indicazione generica** proprietà Stato  
**Indicazione specifica** Accademia di Belle Arti di Brera  
**Indirizzo** Via Brera, 28 - 20121 Milano (MI)

**ACQUISIZIONE**

**Tipo acquisizione** donazione  
**Nome** Hayez, Giuseppina/ Hayez, Marta Bina  
**Data acquisizione** 1916-1919  
**Luogo acquisizione** MI/ Milano/ Accademia di Brera

**FONTI E DOCUMENTI DI RIFERIMENTO****DOCUMENTAZIONE FOTOGRAFICA**

**Codice univoco della risorsa** SW\_D\_4t060-05674\_IMG-0000000001

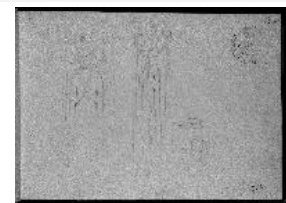

**Genere** documentazione allegata  
**Tipo** fotografia b/n  
**Codice identificativo** 4t060-05674-0000000001  
**Collocazione del file nell'archivio locale** DisegniHayez/TaccuinoMarrone  
**Nome del file originale** 772\_DS\_3840.10.jpg

**BIBLIOGRAFIA**

**Genere** bibliografia specifica  
**Autore** Samek Ludovici S.  
**Anno di edizione** 1948  
**V., pp., nn.** p. 71, n. 772 (p. 25)

**ACCESSO AI DATI****SPECIFICHE DI ACCESSO AI DATI**

**Profilo di accesso** 1  
**Motivazione** dati liberamente accessibili

**COMPILAZIONE****COMPILAZIONE**

<b>Anno di redazione</b>	2014
<b>Nome</b>	Formenti, Germana
<b>Nome</b>	Tamanini, Francesca
<b>Ente compilatore</b>	Accademia di Belle Arti di Brera
<b>Funzionario responsabile</b>	Valli, Francesca

**GESTIONE SCHEDA****ULTIMA MODIFICA**

<b>Ultima modifica - data</b>	2023/04/26
<b>Ultima modifica - ora</b>	16.46