

**CODICI**

Unità operativa	4t060
Numero scheda	5660
Codice scheda	4t060-05660

STATO DELLA SCHEDA

Stato della scheda	6
Data di modifica dello stato	2023/04/26
Ora di modifica dello stato	16.47

VISIBILITÀ PER SICUREZZA/PRIVACY

Visibilità assegnata dall'ente	3
Tipo scheda	D
Livello ricerca	I

CODICE UNIVOCO

Codice regione	03
Numero catalogo generale	03240834
Ente schedatore	R03/ Accademia di Belle Arti di Brera
Ente competente	S27

RELAZIONI**STRUTTURA COMPLESSA**

Livello	1
---------	---

RAGGRUPPAMENTI DEFINITI DA REGIONE

Codice del raggruppamento	SIRBeCWeb
Descrizione del raggruppamento	SW - Accademia di Brera - trasferito 2019/11/19

OGGETTO

Categoria dell'oggetto	disegno
------------------------	---------

OGGETTO

Definizione	disegno
-------------	---------

SOGGETTO

Identificazione	Taccuino
Titolo	Taccuino (primo)

LOCALIZZAZIONE GEOGRAFICO-AMMINISTRATIVA

INDICAZIONE DEL CONTENITORE FISICO

Codice del contenitore fisico 21440
Categoria del contenitore fisico architettura

LOCALIZZAZIONE GEOGRAFICO-AMMINISTRATIVA ATTUALE

Stato Italia
Regione Lombardia
Provincia MI
Nome provincia Milano
Codice ISTAT comune 015146
Comune Milano

COLLOCAZIONE SPECIFICA

Tipologia palazzo
Denominazione Palazzo di Brera
Altra denominazione Palazzo della Pinacoteca di Brera
Altra denominazione Palazzo dell'Accademia di Brera
Indirizzo Via Brera, 28
Codice della scheda ILC SWLI1-00001
Denominazione struttura conservativa - livello 1 Accademia di Belle Arti di Brera

DATI PATRIMONIALI E COLLEZIONI

Sezione Disegni Hayez

INVENTARIO

Denominazione Inventario corrente
Data 2014
Numero DS 3840

CRONOLOGIA**CRONOLOGIA GENERICA**

Secolo sec. XIX
Frazione di secolo primo quarto

CRONOLOGIA SPECIFICA

Da 1816
Validità ca.
A 1821
Validità ca.
Motivazione cronologia analisi storica
Motivazione cronologia bibliografia

DEFINIZIONE CULTURALE**AUTORE**

Ruolo esecutore
Nome di persona o ente Hayez, Francesco
Tipo intestazione P
Dati anagrafici/Periodo di

attività 1791/ 1882

DATI TECNICI

MATERIA E TECNICA

Materia Pelle
Tecnica fregi in oro
Tecnica carta

MISURE

Unità mm.
Altezza 180
Larghezza 260
Spessore 20
Validità ca.

DATI ANALITICI

DESCRIZIONE

Indicazioni sull'oggetto taccuino rettangolare in pelle, con piatti e dorso a fregi impressi in oro composto da 74 carte (148 pagine) in carte di colori vari.

ISCRIZIONI

Classe di appartenenza documentaria
Tecnica di scrittura a penna blu
Tipo di caratteri corsivo
Posizione verso del piatto anteriore, in alto a sinistra
Trascrizione Proprietà / Angelina Hayez

ISCRIZIONI

Classe di appartenenza documentaria
Tecnica di scrittura a pastello viola
Tipo di caratteri corsivo
Posizione verso del piatto anteriore, in alto a destra
Trascrizione Questo album contiene/ 75 fogli

ISCRIZIONI

Classe di appartenenza documentaria
Tecnica di scrittura a matita
Tipo di caratteri numeri romani
Posizione verso del piatto anteriore, in alto a destra
Trascrizione III

ISCRIZIONI

Classe di appartenenza documentaria
Tecnica di scrittura a matita
Tipo di caratteri stampatello maiuscolo, numeri arabi
Posizione verso del piatto anteriore, in basso a sinistra
Trascrizione GR 11308

ISCRIZIONI

Classe di appartenenza documentaria
Tecnica di scrittura a penna blu

Tipo di caratteri	corsivo
Posizione	verso del piatto posteriore, in basso a destra
Trascrizione	Proprietà Angelina Hayez

STEMMI, EMBLEMI, MARCHI

Classe di appartenenza	timbro
Qualificazione	amministrativo
Identificazione	Accademia di Brera - Milano
Quantità	1
Posizione	foglio di guardia, in alto a destra
Descrizione	R. Accademia di Belle Arti - Milano

CONSERVAZIONE**STATO DI CONSERVAZIONE**

Stato di conservazione	buono
Indicazioni specifiche	Graffi e abrasioni sulla copertina, macchie di adesivo sulla copertina, fessura tra il dorso e la copertina, angoli consunti e deformati, lacune in alcuni punti del fregio in oro.

RESTAURI E ANALISI**RESTAURI**

Ente responsabile	Opificio delle Pietre Dure, Firenze
--------------------------	-------------------------------------

CONDIZIONE GIURIDICA E VINCOLI**CONDIZIONE GIURIDICA**

Indicazione generica	proprietà Stato
Indicazione specifica	Accademia di Belle Arti di Brera
Indirizzo	Via Brera, 28 - 20121 Milano (MI)

ACQUISIZIONE

Tipo acquisizione	donazione
Nome	Hayez, Giuseppina/ Hayez, Marta Bina
Data acquisizione	1916-1919
Luogo acquisizione	MI/ Milano/ Accademia di Brera

FONTI E DOCUMENTI DI RIFERIMENTO**DOCUMENTAZIONE FOTOGRAFICA**

Codice univoco della risorsa	SW_D_4t060-05660_IMG-000000001
-------------------------------------	--------------------------------



Genere	documentazione allegata
Tipo	fotografia b/n
Codice identificativo	4t060-05660-000000001
Collocazione del file nell'archivio locale	DisegniHayez/TaccuinoMarrone
Nome del file originale	1_DS_3840.jpg

DOCUMENTAZIONE FOTOGRAFICA

Codice univoco della risorsa SW_D_4t060-05660_IMG-0000000002



Genere documentazione allegata
Tipo fotografia b/n
Codice identificativo 4t060-05660-0000000002
Collocazione del file nell'archivio locale DisegniHayez/TaccuinoMarrone
Nome del file originale 2_DS_3840.jpg

DOCUMENTAZIONE FOTOGRAFICA

Codice univoco della risorsa SW_D_4t060-05660_IMG-0000000003

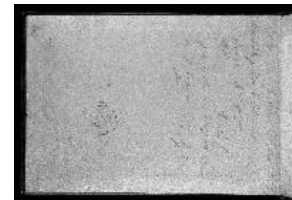

Genere documentazione allegata
Tipo fotografia b/n
Codice identificativo 4t060-05660-0000000003
Collocazione del file nell'archivio locale DisegniHayez/TaccuinoMarrone
Nome del file originale 3_DS_3840.jpg

DOCUMENTAZIONE FOTOGRAFICA

Codice univoco della risorsa SW_D_4t060-05660_IMG-0000000004

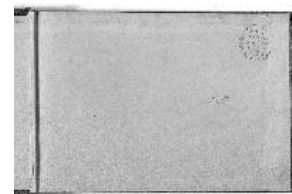

Genere documentazione allegata
Tipo fotografia b/n
Codice identificativo 4t060-05660-0000000004
Collocazione del file nell'archivio locale DisegniHayez/TaccuinoMarrone
Nome del file originale 4_DS_3840.jpg

DOCUMENTAZIONE FOTOGRAFICA

Codice univoco della risorsa SW_D_4t060-05660_IMG-0000000005

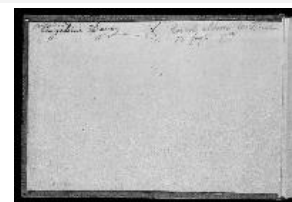

Genere documentazione allegata
Tipo fotografia b/n
Codice identificativo 4t060-05660-0000000005
Collocazione del file nell'archivio locale DisegniHayez/TaccuinoMarrone
Nome del file originale 5_DS_3840.jpg

BIBLIOGRAFIA

Genere	bibliografia specifica
Autore	Samek Ludovici S.
Anno di edizione	1948
V., pp., nn.	pp. 70-75

ACCESSO AI DATI**SPECIFICHE DI ACCESSO AI DATI**

Profilo di accesso	1
Motivazione	dati liberamente accessibili

COMPILAZIONE**COMPILAZIONE**

Anno di redazione	2014
Nome	Formenti, Germana
Nome	Tamanini, Francesca
Ente compilatore	Accademia di Belle Arti di Brera
Funzionario responsabile	Valli, Francesca

GESTIONE SCHEDA**ULTIMA MODIFICA**

Ultima modifica - data	2023/04/26
Ultima modifica - ora	16.46