**CODICI**

Unità operativa	4t060
Numero scheda	3972
Codice scheda	4t060-03972

STATO DELLA SCHEDA

Stato della scheda	6
Data di modifica dello stato	2023/05/11
Ora di modifica dello stato	15.36

VISIBILITÀ PER SICUREZZA/PRIVACY

Visibilità assegnata dall'ente	3
Tipo scheda	D
Livello ricerca	C

CODICE UNIVOCO

Codice regione	03
Numero catalogo generale	03236254
Ente schedatore	S27
Ente competente	S27

RELAZIONI**RAGGRUPPAMENTI DEFINITI DA REGIONE**

Codice del raggruppamento	SIRBeCWeb
Descrizione del raggruppamento	SW - Accademia di Brera - trasferito 2019/11/19

OGGETTO

Categoria dell'oggetto	disegno
------------------------	---------

OGGETTO

Definizione	disegno
Identificazione	insieme

SOGGETTO

Categoria generale	architettura
Identificazione	architettura: edificio (pianta)
Titolo	Una casa di ritiro per militari invalidi capace di 1500 soldati comuni e 300 ufficiali

LOCALIZZAZIONE GEOGRAFICO-AMMINISTRATIVA

INDICAZIONE DEL CONTENITORE FISICO

Codice del contenitore fisico 21440
Categoria del contenitore fisico architettura

LOCALIZZAZIONE GEOGRAFICO-AMMINISTRATIVA ATTUALE

Stato Italia
Regione Lombardia
Provincia MI
Nome provincia Milano
Codice ISTAT comune 015146
Comune Milano

COLLOCAZIONE SPECIFICA

Tipologia palazzo
Denominazione Palazzo di Brera
Altra denominazione Palazzo della Pinacoteca di Brera
Altra denominazione Palazzo dell'Accademia di Brera
Indirizzo Via Brera, 28
Codice della scheda ILC SWLI1-00001
Denominazione struttura conservativa - livello 1 Accademia di Belle Arti di Brera
Collocazione originaria SI

DATI PATRIMONIALI E COLLEZIONI

Sezione Disegni Architettura Grandi Concorsi

INVENTARIO

Denominazione Inventario corrente
Data 2013
Numero DS 2658

CRONOLOGIA**CRONOLOGIA GENERICA**

Secolo sec. XIX

CRONOLOGIA SPECIFICA

Da 1813
A 1813
Motivazione cronologia analisi storica

DEFINIZIONE CULTURALE**AMBITO CULTURALE**

Denominazione ambito italiano

COMMITTENZA

Data 1813
Circostanza Architettura: Grande Concorso

DATI TECNICI**MATERIA E TECNICA**

Materia	carta
Tecnica	inchiostro di china
MISURE	
Unità	mm.
Altezza	255
Larghezza	275
DATI ANALITICI	
DESCRIZIONE	
Indicazioni sull'oggetto	Pianta di edificio quadrato a china eseguito su carta incollata insieme ad uno simile su un foglio più grande che formano tre piante sovrapposte. Finestra centrale della corte quadrata e della cappella inferiore. Numero di riferimento a china rossa.
ISCRIZIONI	
Classe di appartenenza	documentaria
Tecnica di scrittura	a penna
Posizione	angolo inferiore destro
Trascrizione	N. 57
ISCRIZIONI	
Classe di appartenenza	documentaria
Tecnica di scrittura	a penna
Posizione	angolo inferiore destro
Trascrizione	679
ISCRIZIONI	
Classe di appartenenza	documentaria
Tecnica di scrittura	a penna
Posizione	in basso al centro
Trascrizione	SCALA DI METRI 100
ISCRIZIONI	
Classe di appartenenza	documentaria
Tecnica di scrittura	a penna
Posizione	in alto al centro
Trascrizione	AMPHORA CEPIT/ INSTITUI CURRENTE VOTA CUR URCENS EXIT/ ORAZIO
Notizie storico-critiche	La tavola fa parte di una serie di quattro disegni relativi ad un progetto per un edificio (cavallerizza?) redatto nel 1813 e conservata nella cartella 12 che raccoglie numerosi progetti e prove di ammissione alla pensione romana. Molti progetti relativi ai concorsi di I classe rifiutati dalla commissione esaminatrice e destinati ad essere restituiti ai concorrenti. I disegni sono spesso forniti di motto che li contraddistinguono.
CONSERVAZIONE	
STATO DI CONSERVAZIONE	
Stato di conservazione	buono
Indicazioni specifiche	strappo inferiore al centro
CONDIZIONE GIURIDICA E VINCOLI	

CONDIZIONE GIURIDICA

Indicazione generica	proprietà Stato
Indicazione specifica	Accademia di Belle Arti di Brera
Indirizzo	Via Brera, 28 - 20121 Milano (MI)

ACQUISIZIONE

Tipo acquisizione	norma concorsuale/ Rifiutato
--------------------------	------------------------------

FONTI E DOCUMENTI DI RIFERIMENTO**DOCUMENTAZIONE FOTOGRAFICA**

Codice univoco della risorsa SW_D_4t060-03972_IMG-0000000001

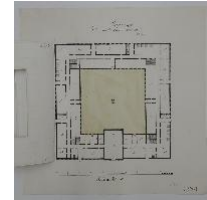

Genere	documentazione allegata
Tipo	fotografia digitale colore
Codice identificativo	SBAS MI 060595/LB
Collocazione del file nell'archivio locale	DisegniArchitetturaGrandiConcorsi
Nome del file originale	DS_2658.jpg

ACCESSO AI DATI**SPECIFICHE DI ACCESSO AI DATI**

Profilo di accesso	1
Motivazione	dati liberamente accessibili

COMPILAZIONE**COMPILAZIONE**

Anno di redazione	2013
Nome	Marchini, Gloria
Nome	Merlo, Federica
Ente compilatore	Accademia di Belle Arti di Brera
Funzionario responsabile	Valli, Francesca

GESTIONE SCHEDA**ULTIMA MODIFICA**

Ultima modifica - data	2023/05/11
Ultima modifica - ora	15.29