

## CODICI

Unità operativa	4t060
Numero scheda	3965
Codice scheda	4t060-03965

## STATO DELLA SCHEDA

Stato della scheda	6
Data di modifica dello stato	2023/05/11
Ora di modifica dello stato	15.36

## VISIBILITÀ PER SICUREZZA/PRIVACY

Visibilità assegnata dall'ente	3
Tipo scheda	D
Livello ricerca	C

## CODICE UNIVOCO

Codice regione	03
Numero catalogo generale	00158291
Ente schedatore	S27
Ente competente	S27

## RELAZIONI

### RAGGRUPPAMENTI DEFINITI DA REGIONE

Codice del raggruppamento	SIRBeCWeb
Descrizione del raggruppamento	SW - Accademia di Brera - trasferito 2019/11/19

## OGGETTO

Categoria dell'oggetto	disegno
------------------------	---------

## OGGETTO

Definizione	disegno
Identificazione	insieme

## SOGGETTO

Categoria generale	architettura
Identificazione	architettura: pozzo pubblico: congegno meccanico per estrarre l'acqua (legenda)
Titolo	Progetto di un pozzo pubblico: congegno meccanico per estrarre l'acqua (legenda)

**LOCALIZZAZIONE GEOGRAFICO-AMMINISTRATIVA****INDICAZIONE DEL CONTENITORE FISICO**

**Codice del contenitore fisico** 21440  
**Categoria del contenitore fisico** architettura

**LOCALIZZAZIONE GEOGRAFICO-AMMINISTRATIVA ATTUALE**

**Stato** Italia  
**Regione** Lombardia  
**Provincia** MI  
**Nome provincia** Milano  
**Codice ISTAT comune** 015146  
**Comune** Milano

**COLLOCAZIONE SPECIFICA**

**Tipologia** palazzo  
**Denominazione** Palazzo di Brera  
**Altra denominazione** Palazzo della Pinacoteca di Brera  
**Altra denominazione** Palazzo dell'Accademia di Brera  
**Indirizzo** Via Brera, 28  
**Codice della scheda ILC** SWLI1-00001  
**Denominazione struttura conservativa - livello 1** Accademia di Belle Arti di Brera  
**Collocazione originaria** SI

**DATI PATRIMONIALI E COLLEZIONI**

**Sezione** Disegni Architettura Concorsi di Seconda Classe

**INVENTARIO**

**Denominazione** Inventario corrente  
**Data** 2006  
**Numero** DS 1764

**CRONOLOGIA****CRONOLOGIA GENERICA**

**Secolo** sec. XIX

**CRONOLOGIA SPECIFICA**

**Da** 1828  
**A** 1828  
**Motivazione cronologia** data

**DEFINIZIONE CULTURALE****AUTORE**

**Nome di persona o ente** Bianchi, Carlo  
**Tipo intestazione** P  
**Dati anagrafici/Periodo di attività** notizie 1828

**COMMITTENZA**

**Data** 1828  
**Circostanza** Scuola di Architettura: Piccolo Concorso/ Premio per l'Invenzione

**DATI TECNICI****MATERIA E TECNICA**

**Materia** carta  
**Tecnica** inchiostro di china

**MISURE**

**Unità** mm.  
**Altezza** 550  
**Larghezza** 430

**DATI ANALITICI****ISCRIZIONI**

**Classe di appartenenza** documentaria  
**Tecnica di scrittura** a penna  
**Posizione** angolo superiore sinistro  
**Trascrizione** N. 7, TAV. VI

**ISCRIZIONI**

**Classe di appartenenza** documentaria  
**Tecnica di scrittura** a matita  
**Posizione** in alto a destra  
**Trascrizione** 28

**ISCRIZIONI**

**Classe di appartenenza** documentaria  
**Tecnica di scrittura** a penna  
**Posizione** al centro  
**Trascrizione** MACCHINISMO PER FACILITARE L'ESTRAZIONE DELL'ACQUA

**ISCRIZIONI**

**Classe di appartenenza** documentaria  
**Tecnica di scrittura** a penna  
**Posizione** in basso a destra  
**Trascrizione** SECONDO PREMIO DELL'ANNO 1828/ INVENZIONE DI ARCHITETTURA/  
 SIG. CARLO BIANCHI DI GORLA MINORE

**ISCRIZIONI**

**Classe di appartenenza** documentaria  
**Tecnica di scrittura** a matita  
**Posizione** in basso a sinistra  
**Trascrizione** PREMIATO IN SECONDA CLASSE L'ANNO 1828 PER IL 2° SIG. CARLO  
 BIANCHI DI GORLA MINORE

**Notizie storico-critiche**

Fa parte di una serie di 4 disegni presentati da Carlo Bianchi all'Accademia di Belle Arti di Brera per il concorso di seconda classe del 1828 (Atti...1828, p. 37). Il premio fu vinto insieme a Marco Casati.

**CONSERVAZIONE****STATO DI CONSERVAZIONE**

**Stato di conservazione** buono  
**Indicazioni specifiche** macchie ossidate

**CONDIZIONE GIURIDICA E VINCOLI****CONDIZIONE GIURIDICA**

**Indicazione generica** proprietà Stato  
**Indicazione specifica** Accademia di Belle Arti di Brera  
**Indirizzo** Via Brera, 28 - 20121 Milano (MI)

**ACQUISIZIONE**

**Tipo acquisizione** norma concorsuale/ Premiato

**FONTI E DOCUMENTI DI RIFERIMENTO****DOCUMENTAZIONE FOTOGRAFICA**

**Codice univoco della risorsa** SW\_D\_4t060-03965\_IMG-0000000001

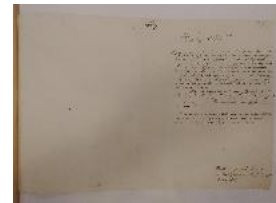

**Genere** documentazione allegata  
**Tipo** fotografia digitale colore  
**Codice identificativo** 4t060-03965-0000000001  
**Collocazione del file nell'archivio locale** DisegniArchitettura  
**Nome del file originale** DS\_1764.jpg

**ACCESSO AI DATI****SPECIFICHE DI ACCESSO AI DATI**

**Profilo di accesso** 1  
**Motivazione** dati liberamente accessibili

**COMPILAZIONE****COMPILAZIONE**

**Anno di redazione** 1992  
**Nome** Grassi, R.  
**Ente compilatore** S27  
**Funzionario responsabile** Maderna, V.

**TRASCRIZIONE PER INFORMATIZZAZIONE**

**Anno di trascrizione /informatizzazione** 2006  
**Nome** ARTPAST/ Knapp, B.

**AGGIORNAMENTO-REVISIONE**

**Anno di aggiornamento /revisione** 2006  
**Nome** ARTPAST/ Knapp, B.

**GESTIONE SCHEDA****ULTIMA MODIFICA**

<b>Ultima modifica - data</b>	2023/05/11
<b>Ultima modifica - ora</b>	15.29