**CODICI**

| | |
|-----------------|-------------|
| Unità operativa | 4t060 |
| Numero scheda | 3938 |
| Codice scheda | 4t060-03938 |

STATO DELLA SCHEDA

| | |
|------------------------------|------------|
| Stato della scheda | 6 |
| Data di modifica dello stato | 2023/05/11 |
| Ora di modifica dello stato | 15.36 |

VISIBILITÀ PER SICUREZZA/PRIVACY

| | |
|--------------------------------|---|
| Visibilità assegnata dall'ente | 3 |
| Tipo scheda | D |
| Livello ricerca | C |

CODICE UNIVOCO

| | |
|--------------------------|----------|
| Codice regione | 03 |
| Numero catalogo generale | 03236294 |
| Ente schedatore | S27 |
| Ente competente | S27 |

RELAZIONI**RAGGRUPPAMENTI DEFINITI DA REGIONE**

| | |
|--------------------------------|---|
| Codice del raggruppamento | SIRBeCWeb |
| Descrizione del raggruppamento | SW - Accademia di Brera - trasferito 2019/11/19 |

OGGETTO

| | |
|------------------------|---------|
| Categoria dell'oggetto | disegno |
|------------------------|---------|

OGGETTO

| | |
|-------------|---------|
| Definizione | disegno |
|-------------|---------|

QUANTITA'

| | |
|--------|---|
| Numero | 1 |
|--------|---|

SOGGETTO

| | |
|--------------------|--|
| Categoria generale | architettura |
| Identificazione | progetto di un edificio per uffici comunali |
| Titolo | Ufficio comunale per una grossa borgata (pianta) |

LOCALIZZAZIONE GEOGRAFICO-AMMINISTRATIVA

INDICAZIONE DEL CONTENITORE FISICO

Codice del contenitore fisico 21440
Categoria del contenitore fisico architettura

LOCALIZZAZIONE GEOGRAFICO-AMMINISTRATIVA ATTUALE

Stato Italia
Regione Lombardia
Provincia MI
Nome provincia Milano
Codice ISTAT comune 015146
Comune Milano

COLLOCAZIONE SPECIFICA

Tipologia palazzo
Denominazione Palazzo di Brera
Altra denominazione Palazzo della Pinacoteca di Brera
Altra denominazione Palazzo dell'Accademia di Brera
Indirizzo Via Brera, 28
Codice della scheda ILC SWLI1-00001
Denominazione struttura conservativa - livello 1 Accademia di Belle Arti di Brera
Collocazione originaria SI

DATI PATRIMONIALI E COLLEZIONI

Sezione Disegni Architettura Concorso Clerichetti

INVENTARIO

Denominazione Inventario corrente
Data 2010
Numero DS 2894

CRONOLOGIA**CRONOLOGIA GENERICA**

Secolo sec. XIX

CRONOLOGIA SPECIFICA

Da 1892/12/10
A 1892/12/10
Motivazione cronologia data

DEFINIZIONE CULTURALE**AUTORE**

Ruolo esecutore
Nome di persona o ente Marchetti di Montestrutto, Conte Ippolito
Tipo intestazione P
Dati anagrafici/Periodo di attività 1867-notizie 1894
Motivazione dell'attribuzione firma

Nato a Bologna. Frequenta l'Accademia dal 1888-89 al 1891-92. Nel 1892

Note frequenta il 4° anno del Corso speciale di architettura (cfr. ASAB, Segreteria /Scuole ALUNNI I SEZ. G-M, 1888-917, 6.3).

DATI TECNICI**MATERIA E TECNICA**

Materia carta
Tecnica matita

MISURE

Parte foglio
Unità mm.
Altezza 297
Larghezza 393
Validità ca.

DATI ANALITICI**ISCRIZIONI**

Classe di appartenenza di titolazione
Tecnica di scrittura a matita
Posizione al recto in alto a sinistra
Trascrizione Ufficio comunale per una grossa borgata / Pianta terrena Scala 1/200

ISCRIZIONI

Classe di appartenenza firma
Tecnica di scrittura a matita
Posizione al recto in basso a destra
Trascrizione Marchetti di Monstrutto

ISCRIZIONI

Classe di appartenenza documentaria
Tecnica di scrittura a penna
Posizione al recto in basso a destra
Trascrizione 10/12/92

STEMMI, EMBLEMI, MARCHI

Classe di appartenenza timbro a inchiostro
Qualificazione amministrativo
Identificazione Accademia di Belle Arti di Brera / Milano
Quantità 1
Posizione al recto in basso a destra
Descrizione ECONOMATO DELLA R. ACCADEMIA DI BELLE ARTI IN MILANO

Notizie storico-critiche

Marchetti partecipa al "Premio di Fondazione dell'Ing. Luigi Clerichetti", "aggiudicato per la prima volta, dietro concorso, per l'anno 1893", che divide con Diego Brioschi (cfr. Atti della Reale Accademia di belle arti di Milano, gennaio 1892-dicembre 1894, p. 206). Il 19/06/1894 fa domanda per essere ammesso agli Esami per conseguire la licenza di professore di disegno architettonico. In una nota manoscritta si legge: "Egr. Sig. Conte Marchetti. Ella ha già conseguito il premio Clerichetti, Le si fa però egualmente invito a presentarsi a questi esami o saggi che valgono anche per conseguire la

patente di professore di disegno architettonico". Ottiene la licenza, che viene registrata per l'anno 1893-94 (cfr. ASAB, TEA G III 03, anno 1894, e Atti della Reale Accademia di belle arti di Milano, gennaio 1892-dicembre 1894, p. 47)

CONSERVAZIONE

STATO DI CONSERVAZIONE

| | |
|-------------------------------|---|
| Stato di conservazione | buono |
| Indicazioni specifiche | polvere, traccia di sostanza adesiva secca in alto a destra |

CONDIZIONE GIURIDICA E VINCOLI

CONDIZIONE GIURIDICA

| | |
|------------------------------|-----------------------------------|
| Indicazione generica | proprietà Stato |
| Indicazione specifica | Accademia di Belle Arti di Brera |
| Indirizzo | Via Brera, 28 - 20121 Milano (MI) |

ACQUISIZIONE

| | |
|---------------------------|---|
| Tipo acquisizione | norma concorsuale/ Concorso Clerichetti |
| Data acquisizione | 1892-1893 |
| Luogo acquisizione | MI/ Milano/ Accademia di Brera |

FONTI E DOCUMENTI DI RIFERIMENTO

DOCUMENTAZIONE FOTOGRAFICA

| | |
|---|--|
| Codice univoco della risorsa | SW_D_4t060-03938_IMG-000000001 |
| Genere | documentazione allegata |
| Tipo | fotografia digitale colore |
| Codice identificativo | 4t060-03938-000000001 |
| Collocazione del file nell'archivio locale | DisegniArchitetturaConcorsoClerichetti |
| Nome del file originale | DS_2894.jpg |

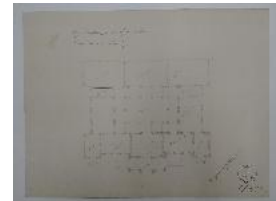

ACCESSO AI DATI

SPECIFICHE DI ACCESSO AI DATI

| | |
|---------------------------|------------------------------|
| Profilo di accesso | 1 |
| Motivazione | dati liberamente accessibili |

COMPILAZIONE

COMPILAZIONE

| | |
|---------------------------------|-------------|
| Ente compilatore | S27 |
| Funzionario responsabile | Maderna, V. |

AGGIORNAMENTO-REVISIONE

| | |
|---|---------------------|
| Anno di aggiornamento /revisione | 2010 |
| Nome | Tamanini, Francesca |

GESTIONE SCHEDA

ULTIMA MODIFICA

| | |
|-------------------------------|------------|
| Ultima modifica - data | 2023/05/11 |
| Ultima modifica - ora | 15.27 |