

**CODICI**

Unità operativa	4t060
Numero scheda	3937
Codice scheda	4t060-03937

STATO DELLA SCHEDA

Stato della scheda	6
Data di modifica dello stato	2023/05/11
Ora di modifica dello stato	15.36

VISIBILITÀ PER SICUREZZA/PRIVACY

Visibilità assegnata dall'ente	3
Tipo scheda	D
Livello ricerca	C

CODICE UNIVOCO

Codice regione	03
Numero catalogo generale	03236295
Ente schedatore	S27
Ente competente	S27

RELAZIONI**RAGGRUPPAMENTI DEFINITI DA REGIONE**

Codice del raggruppamento	SIRBeCWeb
Descrizione del raggruppamento	SW - Accademia di Brera - trasferito 2019/11/19

OGGETTO

Categoria dell'oggetto	disegno
------------------------	---------

OGGETTO

Definizione	disegno
-------------	---------

QUANTITA'

Numero	1
--------	---

SOGGETTO

Categoria generale	architettura
Identificazione	progetto di un edificio per uffici comunali
Titolo	Ufficio comunale per una grossa borgata (pianta)

LOCALIZZAZIONE GEOGRAFICO-AMMINISTRATIVA

INDICAZIONE DEL CONTENITORE FISICO

Codice del contenitore fisico 21440
Categoria del contenitore fisico architettura

LOCALIZZAZIONE GEOGRAFICO-AMMINISTRATIVA ATTUALE

Stato Italia
Regione Lombardia
Provincia MI
Nome provincia Milano
Codice ISTAT comune 015146
Comune Milano

COLLOCAZIONE SPECIFICA

Tipologia palazzo
Denominazione Palazzo di Brera
Altra denominazione Palazzo della Pinacoteca di Brera
Altra denominazione Palazzo dell'Accademia di Brera
Indirizzo Via Brera, 28
Codice della scheda ILC SWLI1-00001
Denominazione struttura conservativa - livello 1 Accademia di Belle Arti di Brera
Collocazione originaria SI

DATI PATRIMONIALI E COLLEZIONI

Sezione Disegni Architettura Concorso Clerichetti

INVENTARIO

Denominazione Inventario corrente
Data 2010
Numero DS 2895

CRONOLOGIA**CRONOLOGIA GENERICA**

Secolo sec. XIX

CRONOLOGIA SPECIFICA

Da 1892/12/10
A 1892/12/10
Motivazione cronologia data

DEFINIZIONE CULTURALE**AUTORE**

Ruolo esecutore
Nome di persona o ente Marchetti di Montestrutto, Conte Ippolito
Tipo intestazione P
Dati anagrafici/Periodo di attività 1867-notizie 1894
Motivazione dell'attribuzione firma

Nato a Bologna. Frequenta l'Accademia dal 1888-89 al 1891-92. Nel 1892

Note frequenta il 4° anno del Corso speciale di architettura (cfr. ASAB, Segreteria /Scuole ALUNNI I SEZ. G-M, 1888-917, 6.3).

DATI TECNICI

MATERIA E TECNICA

Materia carta da lucido
Tecnica matita

MISURE

Parte foglio
Unità mm.
Altezza 265
Larghezza 321
Validità ca.

DATI ANALITICI

ISCRIZIONI

Classe di appartenenza di titolazione
Tecnica di scrittura a matita
Posizione al recto in alto a destra
Trascrizione Pianta Primo piano

ISCRIZIONI

Classe di appartenenza documentaria
Tecnica di scrittura a penna
Posizione al recto in basso a destra
Trascrizione 10/12/92

STEMMI, EMBLEMI, MARCHI

Classe di appartenenza timbro a inchiostro
Qualificazione amministrativo
Identificazione Accademia di Belle Arti di Brera / Milano
Quantità 1
Posizione al recto in basso a destra
Descrizione ECONOMATO DELLA R. ACCADEMIA DI BELLE ARTI IN MILANO

Notizie storico-critiche

Marchetti partecipa al "Premio di Fondazione dell'Ing. Luigi Clerichetti", "aggiudicato per la prima volta, dietro concorso, per l'anno 1893", che divide con Diego Brioschi (cfr. Atti della Reale Accademia di belle arti di Milano, gennaio 1892-dicembre 1894, p. 206). Il 19/06/1894 fa domanda per essere ammesso agli Esami per conseguire la licenza di professore di disegno architettonico. In una nota manoscritta si legge: "Egr. Sig. Conte Marchetti. Ella ha già conseguito il premio Clerichetti, Le si fa però egualmente invito a presentarsi a questi esami o saggi che valgono anche per conseguire la patente di professore di disegno architettonico". Ottiene la licenza, che viene registrata per l'anno 1893-94 (cfr. ASAB, TEA G III 03, anno 1894, e Atti della Reale Accademia di belle arti di Milano, gennaio 1892-dicembre 1894, p. 47)

CONSERVAZIONE

STATO DI CONSERVAZIONE

Stato di conservazione discreto
Indicazioni specifiche polvere, lacuna in corrispondenza dell'angolo superiore sinistro

CONDIZIONE GIURIDICA E VINCOLI**CONDIZIONE GIURIDICA**

Indicazione generica	proprietà Stato
Indicazione specifica	Accademia di Belle Arti di Brera
Indirizzo	Via Brera, 28 - 20121 Milano (MI)

ACQUISIZIONE

Tipo acquisizione	norma concorsuale/ Concorso Clerichetti
Data acquisizione	1892-1893
Luogo acquisizione	MI/ Milano/ Accademia di Brera

FONTI E DOCUMENTI DI RIFERIMENTO**DOCUMENTAZIONE FOTOGRAFICA**

Codice univoco della risorsa SW_D_4t060-03937_IMG-000000001

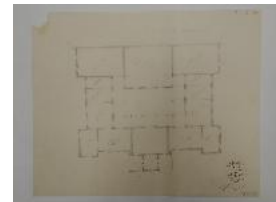

Genere documentazione allegata
Tipo fotografia digitale colore
Codice identificativo 4t060-03937-000000001
Collocazione del file nell'archivio locale DisegniArchitetturaConcorsoClerichetti
Nome del file originale DS_2895.jpg

ACCESSO AI DATI**SPECIFICHE DI ACCESSO AI DATI**

Profilo di accesso 1
Motivazione dati liberamente accessibili

COMPILAZIONE**COMPILAZIONE**

Ente compilatore S27
Funzionario responsabile Maderna, V.

AGGIORNAMENTO-REVISIONE

Anno di aggiornamento /revisione 2010
Nome Tamanini, Francesca

GESTIONE SCHEDA**ULTIMA MODIFICA**

Ultima modifica - data 2023/05/11
Ultima modifica - ora 15.27