**CODICI**

Unità operativa	4t060
Numero scheda	3802
Codice scheda	4t060-03802

**STATO DELLA SCHEDA**

Stato della scheda	6
Data di modifica dello stato	2023/05/11
Ora di modifica dello stato	15.36

**VISIBILITÀ PER SICUREZZA/PRIVACY**

Visibilità assegnata dall'ente	3
Tipo scheda	D
Livello ricerca	C

**CODICE UNIVOCO**

Codice regione	03
Numero catalogo generale	03236327
Ente schedatore	S27
Ente competente	S27

**RELAZIONI****RAGGRUPPAMENTI DEFINITI DA REGIONE**

Codice del raggruppamento	SIRBeCWeb
Descrizione del raggruppamento	SW - Accademia di Brera - trasferito 2019/11/19

**OGGETTO**

Categoria dell'oggetto	disegno
------------------------	---------

**OGGETTO**

Definizione	disegno
Identificazione	opera isolata

**SOGGETTO**

Categoria generale	architettura
Identificazione	architettura: Posta (prospetti)
Titolo	Ufficio postale e telegrafico per una piccola città

**LOCALIZZAZIONE GEOGRAFICO-AMMINISTRATIVA**

**INDICAZIONE DEL CONTENITORE FISICO**

**Codice del contenitore fisico** 21440  
**Categoria del contenitore fisico** architettura

**LOCALIZZAZIONE GEOGRAFICO-AMMINISTRATIVA ATTUALE**

**Stato** Italia  
**Regione** Lombardia  
**Provincia** MI  
**Nome provincia** Milano  
**Codice ISTAT comune** 015146  
**Comune** Milano

**COLLOCAZIONE SPECIFICA**

**Tipologia** palazzo  
**Denominazione** Palazzo di Brera  
**Altra denominazione** Palazzo della Pinacoteca di Brera  
**Altra denominazione** Palazzo dell'Accademia di Brera  
**Indirizzo** Via Brera, 28  
**Codice della scheda ILC** SWLI1-00001  
**Denominazione struttura conservativa - livello 1** Accademia di Belle Arti di Brera  
**Collocazione originaria** SI

**DATI PATRIMONIALI E COLLEZIONI**

**Sezione** Disegni Architettura Concorso Triennale

**INVENTARIO**

**Denominazione** Inventario corrente  
**Data** 2008  
**Numero** DS 2957

**CRONOLOGIA****CRONOLOGIA GENERICA**

**Secolo** sec. XIX

**CRONOLOGIA SPECIFICA**

**Da** 1850  
**Validità** post  
**A** 1899  
**Validità** ante  
**Motivazione cronologia** analisi stilistica

**DEFINIZIONE CULTURALE****AMBITO CULTURALE**

**Denominazione** ambito milanese  
**Motivazione dell'attribuzione** contesto

**COMMITTENZA**

**Circostanza** Scuola di Architettura: Concorsi Triennali

**DATI TECNICI****MATERIA E TECNICA**

<b>Materia</b>	carta
<b>Tecnica</b>	matita

**MISURE**

<b>Unità</b>	mm.
<b>Altezza</b>	300
<b>Larghezza</b>	477

**DATI ANALITICI****DESCRIZIONE**

<b>Indicazioni sull'oggetto</b>	Progetto per edificio postale a matita su carta con resti di linee a matita verticali. Prospetto di edificio simmetrico con corpo di fabbrica centrale in cui è inserito l'ingresso principale fiancheggiato da pifore e concluso da medaglione inserito in cornice semicircolare. Lateralmente corpo a due piani con piano terra bugnato e copertura a spioventi.
---------------------------------	--

**ISCRIZIONI**

<b>Classe di appartenenza</b>	documentaria
<b>Tecnica di scrittura</b>	a china
<b>Tipo di caratteri</b>	corsivo
<b>Posizione</b>	in alto al centro
<b>Trascrizione</b>	Elevazione principale

**ISCRIZIONI**

<b>Classe di appartenenza</b>	documentaria
<b>Tecnica di scrittura</b>	a china
<b>Tipo di caratteri</b>	lettere capitali
<b>Posizione</b>	in alto a destra
<b>Trascrizione</b>	A

**ISCRIZIONI**

<b>Classe di appartenenza</b>	strumentale
<b>Tecnica di scrittura</b>	a china
<b>Tipo di caratteri</b>	corsivo/ numeri arabi
<b>Posizione</b>	In basso al centro
<b>Trascrizione</b>	Rap 1/100

**ISCRIZIONI**

<b>Classe di appartenenza</b>	didascalica
<b>Tecnica di scrittura</b>	a china
<b>Tipo di caratteri</b>	corsivo / numeri arabi
<b>Posizione</b>	in basso a sinistra
<b>Trascrizione</b>	(n° 46)

**STEMMI, EMBLEMI, MARCHI**

<b>Classe di appartenenza</b>	timbro
<b>Identificazione</b>	Accademia di Belle Arti di Milano
<b>Posizione</b>	in basso a sinistra

**Descrizione** R. ACCADEMIA/ DI BELLE ARTI IN MILANO

## CONSERVAZIONE

### STATO DI CONSERVAZIONE

**Stato di conservazione** buono

## CONDIZIONE GIURIDICA E VINCOLI

### CONDIZIONE GIURIDICA

**Indicazione generica** proprietà Stato

**Indicazione specifica** Accademia di Belle Arti di Brera

**Indirizzo** Via Brera, 28 - 20121 Milano (MI)

## FONTI E DOCUMENTI DI RIFERIMENTO

### DOCUMENTAZIONE FOTOGRAFICA

**Codice univoco della risorsa** SW\_D\_4t060-03802\_IMG-0000000001

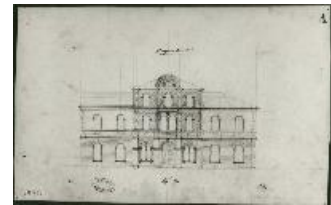

**Genere** documentazione allegata

**Tipo** fotografia b/n

**Codice identificativo** 4t060-03802-0000000001

**Collocazione del file nell'archivio locale** DisegniArchitetturaConcorsoTriennale

**Nome del file originale** DS\_2957.jpg

## ACCESSO AI DATI

### SPECIFICHE DI ACCESSO AI DATI

**Profilo di accesso** 1

**Motivazione** dati liberamente accessibili

## COMPILAZIONE

### COMPILAZIONE

**Anno di redazione** 1994

**Nome** Grassi, R.

**Ente compilatore** S27

**Funzionario responsabile** Maderna, V.

## TRASCRIZIONE PER INFORMATIZZAZIONE

**Anno di trascrizione /informatizzazione** 2008

**Nome** Lorusso, L.

## AGGIORNAMENTO-REVISIONE

**Anno di aggiornamento /revisione** 2008

**Nome** Papagna, Patrizia

## GESTIONE SCHEDA

### ULTIMA MODIFICA

<b>Ultima modifica - data</b>	2023/05/11
<b>Ultima modifica - ora</b>	15.29