**CODICI**

Unità operativa	4t060
Numero scheda	3796
Codice scheda	4t060-03796

**STATO DELLA SCHEDA**

Stato della scheda	6
Data di modifica dello stato	2023/05/11
Ora di modifica dello stato	15.36

**VISIBILITÀ PER SICUREZZA/PRIVACY**

Visibilità assegnata dall'ente	3
Tipo scheda	D
Livello ricerca	C

**CODICE UNIVOCO**

Codice regione	03
Numero catalogo generale	03236297
Ente schedatore	S27
Ente competente	S27

**RELAZIONI****RAGGRUPPAMENTI DEFINITI DA REGIONE**

Codice del raggruppamento	SIRBeCWeb
Descrizione del raggruppamento	SW - Accademia di Brera - trasferito 2019/11/19

**OGGETTO**

Categoria dell'oggetto	disegno
------------------------	---------

**OGGETTO**

Definizione	disegno
-------------	---------

**QUANTITA'**

Numero	1
--------	---

**SOGGETTO**

Categoria generale	architettura
Identificazione	progetto di un edificio per uffici comunali
Titolo	Ufficio comunale per una grossa borgata (piante)

**LOCALIZZAZIONE GEOGRAFICO-AMMINISTRATIVA**

**INDICAZIONE DEL CONTENITORE FISICO**

**Codice del contenitore fisico** 21440  
**Categoria del contenitore fisico** architettura

**LOCALIZZAZIONE GEOGRAFICO-AMMINISTRATIVA ATTUALE**

**Stato** Italia  
**Regione** Lombardia  
**Provincia** MI  
**Nome provincia** Milano  
**Codice ISTAT comune** 015146  
**Comune** Milano

**COLLOCAZIONE SPECIFICA**

**Tipologia** palazzo  
**Denominazione** Palazzo di Brera  
**Altra denominazione** Palazzo della Pinacoteca di Brera  
**Altra denominazione** Palazzo dell'Accademia di Brera  
**Indirizzo** Via Brera, 28  
**Codice della scheda ILC** SWLI1-00001  
**Denominazione struttura conservativa - livello 1** Accademia di Belle Arti di Brera  
**Collocazione originaria** SI

**DATI PATRIMONIALI E COLLEZIONI**

**Sezione** Disegni Architettura Concorso Clerichetti

**INVENTARIO**

**Denominazione** Inventario corrente  
**Data** 2008  
**Numero** DS 2900

**CRONOLOGIA****CRONOLOGIA GENERICA**

**Secolo** sec. XIX

**CRONOLOGIA SPECIFICA**

**Da** 1892/12  
**A** 1892/12  
**Motivazione cronologia** fonte archivistica

**DEFINIZIONE CULTURALE****AUTORE**

**Ruolo** esecutore  
**Nome di persona o ente** Marchetti di Montestrutto, Conte Ippolito  
**Tipo intestazione** P  
**Dati anagrafici/Periodo di attività** 1867-notizie 1894  
**Motivazione dell'attribuzione** firma

Nato a Bologna. Frequenta l'Accademia dal 1888-89 al 1891-92. Nel 1892

**Note** frequenta il 4° anno del Corso speciale di architettura (cfr. ASAB, Segreteria /Scuole ALUNNI I SEZ. G-M, 1888-917, 6.3).

**DATI TECNICI****MATERIA E TECNICA**

**Materia** carta  
**Tecnica** matita

**MISURE**

**Parte** foglio  
**Unità** mm.  
**Altezza** 630  
**Larghezza** 385  
**Validità** ca.

**DATI ANALITICI****DESCRIZIONE**

**Indicazioni sull'oggetto** Progetto di edificio comunale a china con sezioni a tratteggio nero su fondo chiaro. Inferiormente: pianta simmetrica del piano terreno con vista del pronao, del vestibolo con scale, cortile quadrangolare e serie di vani quadrangolari. Superiormente: pianta del primo piano con evidenziata la sala del consiglio con emiciclo assembleare.

**ISCRIZIONI**

**Classe di appartenenza** di titolazione  
**Tecnica di scrittura** a penna  
**Posizione** al recto in alto a sinistra  
**Trascrizione** Ufficio comunale per una grossa borgata / Piante - Scala 1/200

**ISCRIZIONI**

**Classe di appartenenza** firma  
**Tecnica di scrittura** a penna  
**Posizione** al recto in basso a destra  
**Trascrizione** I. Marchetti M.

**ISCRIZIONI**

**Classe di appartenenza** descrittiva  
**Tecnica di scrittura** a penna  
**Posizione** al recto in alto al centro sopra al disegno in alto  
**Trascrizione** Primo piano

**ISCRIZIONI**

**Classe di appartenenza** descrittiva  
**Tecnica di scrittura** a penna  
**Posizione** al recto al centro sopra al disegno in basso  
**Trascrizione** Piano terreno

**STEMMI, EMBLEMI, MARCHI**

**Classe di appartenenza** timbro a inchiostro  
**Qualificazione** amministrativo  
**Identificazione** Accademia di Belle Arti di Brera / Milano

<b>Quantità</b>	1
<b>Posizione</b>	al recto in alto a destra
<b>Descrizione</b>	R. ACCADEMIA DI BELLE ARTI / MILANO
<b>Notizie storico-critiche</b>	Marchetti partecipa al "Premio di Fondazione dell'Ing. Luigi Clerichetti", "aggiudicato per la prima volta, dietro concorso, per l'anno 1893", che divide con Diego Brioschi (cfr. Atti della Reale Accademia di belle arti di Milano, gennaio 1892-dicembre 1894, p. 206). Il 19/06/1894 fa domanda per essere ammesso agli Esami per conseguire la licenza di professore di disegno architettonico. In una nota manoscritta si legge: "Egr. Sig. Conte Marchetti. Ella ha già conseguito il premio Clerichetti, Le si fa però egualmente invito a presentarsi a questi esami o saggi che valgono anche per conseguire la patente di professore di disegno architettonico". Ottiene la licenza, che viene registrata per l'anno 1893-94 (cfr. ASAB, TEA G III 03, anno 1894, e Atti della Reale Accademia di belle arti di Milano, gennaio 1892-dicembre 1894, p. 47)

**CONSERVAZIONE****STATO DI CONSERVAZIONE**

<b>Stato di conservazione</b>	buono
<b>Indicazioni specifiche</b>	polvere

**CONDIZIONE GIURIDICA E VINCOLI****CONDIZIONE GIURIDICA**

<b>Indicazione generica</b>	proprietà Stato
<b>Indicazione specifica</b>	Accademia di Belle Arti di Brera
<b>Indirizzo</b>	Via Brera, 28 - 20121 Milano (MI)

**ACQUISIZIONE**

<b>Tipo acquisizione</b>	norma concorsuale/ Concorso Clerichetti
<b>Data acquisizione</b>	1892-1893
<b>Luogo acquisizione</b>	MI/ Milano/ Accademia di Brera

**FONTI E DOCUMENTI DI RIFERIMENTO****DOCUMENTAZIONE FOTOGRAFICA**

<b>Codice univoco della risorsa</b>	SW_D_4t060-03796_IMG-000000001
<b>Genere</b>	documentazione allegata
<b>Tipo</b>	fotografia b/n
<b>Codice identificativo</b>	4t060-03796-000000001
<b>Collocazione del file nell'archivio locale</b>	DisegniArchitetturaConcorsoClerichetti
<b>Nome del file originale</b>	DS_2900.jpg

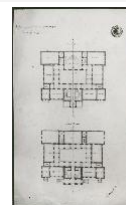
**ACCESSO AI DATI****SPECIFICHE DI ACCESSO AI DATI**

<b>Profilo di accesso</b>	1
<b>Motivazione</b>	dati liberamente accessibili

**COMPILAZIONE**

**COMPILAZIONE**

**Anno di redazione** 1994  
**Nome** Grassi, R.  
**Ente compilatore** S27  
**Funzionario responsabile** Maderna, V.

**TRASCRIZIONE PER INFORMATIZZAZIONE**

**Anno di trascrizione /informatizzazione** 2008  
**Nome** Lorusso, L.

**AGGIORNAMENTO-REVISIONE**

**Anno di aggiornamento /revisione** 2008  
**Nome** Papagna, Patrizia

**GESTIONE SCHEDA****ULTIMA MODIFICA**

**Ultima modifica - data** 2023/05/11  
**Ultima modifica - ora** 15.27