

CODICI

Unità operativa	4t060
Numero scheda	3786
Codice scheda	4t060-03786

STATO DELLA SCHEDA

Stato della scheda	6
Data di modifica dello stato	2023/05/11
Ora di modifica dello stato	15.36

VISIBILITÀ PER SICUREZZA/PRIVACY

Visibilità assegnata dall'ente	3
Tipo scheda	D
Livello ricerca	C

CODICE UNIVOCO

Codice regione	03
Numero catalogo generale	03236284
Ente schedatore	S27
Ente competente	S27

RELAZIONI

RAGGRUPPAMENTI DEFINITI DA REGIONE

Codice del raggruppamento	SIRBeCWeb
Descrizione del raggruppamento	SW - Accademia di Brera - trasferito 2019/11/19

OGGETTO

Categoria dell'oggetto	disegno
------------------------	---------

OGGETTO

Definizione	disegno
-------------	---------

QUANTITA'

Numero	1
--------	---

SOGGETTO

Categoria generale	architettura
Identificazione	progetto di un edificio per uffici comunali
Titolo	Ufficio Municipale per una grossa borgata (piante)

LOCALIZZAZIONE GEOGRAFICO-AMMINISTRATIVA

INDICAZIONE DEL CONTENITORE FISICO

Codice del contenitore fisico 21440
Categoria del contenitore fisico architettura

LOCALIZZAZIONE GEOGRAFICO-AMMINISTRATIVA ATTUALE

Stato Italia
Regione Lombardia
Provincia MI
Nome provincia Milano
Codice ISTAT comune 015146
Comune Milano

COLLOCAZIONE SPECIFICA

Tipologia palazzo
Denominazione Palazzo di Brera
Altra denominazione Palazzo della Pinacoteca di Brera
Altra denominazione Palazzo dell'Accademia di Brera
Indirizzo Via Brera, 28
Codice della scheda ILC SWLI1-00001
Denominazione struttura conservativa - livello 1 Accademia di Belle Arti di Brera
Collocazione originaria SI

DATI PATRIMONIALI E COLLEZIONI

Sezione Disegni Architettura Concorso Clerichetti

INVENTARIO

Denominazione Inventario corrente
Data 2006
Numero DS 2887

CRONOLOGIA**CRONOLOGIA GENERICA**

Secolo sec. XIX

CRONOLOGIA SPECIFICA

Da 1892/12
A 1892/12
Motivazione cronologia fonte archivistica

DEFINIZIONE CULTURALE**AUTORE**

Ruolo esecutore
Nome di persona o ente Brioschi, Diego
Tipo intestazione P
Dati anagrafici/Periodo di attività 06/02/1865-notizie 1894
Motivazione dell'attribuzione firma

Nato a Milano. Frequenta l'Accademia dal 1888-89 al 1891-92. Nel 1892

Note frequenta il 4° anno del Corso speciale di architettura (cfr. ASAB, Segreteria /Scuole ALUNNI I SEZ. A-C, 1888-917, 6.1. Cfr. anche ASAB, TEA G III 18, Nota degli alunni regolari dell'Accademia iscritti alla Scuola Speciale d'architettura dal 1892 al 1908 e che hanno conseguito la patente di professore di disegno architettonico).

DATI TECNICI**MATERIA E TECNICA**

Materia	carta
Tecnica	matita
Tecnica	penna
Tecnica	acquerellatura

MISURE

Parte	foglio
Unità	mm.
Altezza	470
Larghezza	684
Validità	ca.

DATI ANALITICI**DESCRIZIONE**

Indicazioni sull'oggetto La tavola contiene 2 piante di edificio eseguite a china con murature sezionate campite in acquerello rosa. A sinistra pianta del piano terreno di edificio a forma quadrangolare con porticato esterno e corte quadrata porticata. A sinistra dell'edificio locale quadrato sporgente rispetto al perimetro dell'edificio. A destra pianta del piano superiore. All'interno dei locali descrizione delle destinazione d'uso.

ISCRIZIONI

Classe di appartenenza	di titolazione
Tecnica di scrittura	a penna
Posizione	al recto in alto al centro
Trascrizione	Ufficio Municipale / per una grossa borgata / Piante = Scala 1/200

ISCRIZIONI

Classe di appartenenza	firma
Tecnica di scrittura	a penna
Posizione	al recto in basso a sinistra
Trascrizione	Diego Brioschi

ISCRIZIONI

Classe di appartenenza	descrittiva
Tecnica di scrittura	a penna
Posizione	al recto in basso a sinistra sotto al disegno di sinistra
Trascrizione	Piano Terreno

ISCRIZIONI

Classe di appartenenza	descrittiva
Tecnica di scrittura	a penna
Posizione	al recto in basso a destra sotto al disegno di destra

Trascrizione Piano Superiore

STEMMI, EMBLEMI, MARCHI

Classe di appartenenza timbro a inchiostro

Qualificazione amministrativo

Identificazione Accademia di Belle Arti di Brera / Milano

Quantità 2

Posizione al recto in alto a destra

Descrizione R. ACCADEMIA DI BELLE ARTI / MILANO

Notizie storico-critiche

Brioschi partecipa al "Premio di Fondazione dell'Ing. Luigi Clerichetti", "aggiudicato per la prima volta, dietro concorso, per l'anno 1893", che divide con il Conte Ippolito Marchetti di Montestrutto (cfr. Atti della Reale Accademia di belle arti di Milano, gennaio 1892-dicembre 1894, p. 206). Il 04/12/1894 fa domanda perché gli sia conferita la licenza di professore di disegno architettonico, in virtù del fatto che gli fosse già "stata benevolmente conferita una onorificenza che per antica consuetudine, negli apprezzamenti dell'On. Consiglio Accademico tien parte degli esami speciali di diploma". Il 17/12/1894 Giulio Carotti gli trasmette la licenza, che viene registrata per l'anno 1891-92 (cfr. ASAB, TEA G III 03, anno 1894, e Atti della Reale Accademia di belle arti di Milano, gennaio 1892-dicembre 1894, p. 47).

CONSERVAZIONE

STATO DI CONSERVAZIONE

Stato di conservazione discreto

Indicazioni specifiche polvere, strappi lungo il margine superiore

CONDIZIONE GIURIDICA E VINCOLI

CONDIZIONE GIURIDICA

Indicazione generica proprietà Stato

Indicazione specifica Accademia di Belle Arti di Brera

Indirizzo Via Brera, 28 - 20121 Milano (MI)

ACQUISIZIONE

Tipo acquisizione norma concorsuale/ Concorso Clerichetti

Data acquisizione 1892-1893

Luogo acquisizione MI/ Milano/ Accademia di Brera

FONTI E DOCUMENTI DI RIFERIMENTO

DOCUMENTAZIONE FOTOGRAFICA

Codice univoco della risorsa SW_D_4t060-03786_IMG-000000001

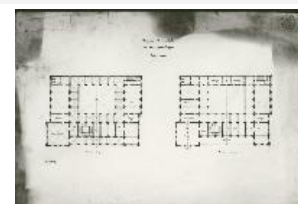

Genere documentazione allegata

Tipo fotografia b/n

Codice identificativo 4t060-03786-000000001

Collocazione del file nell'archivio locale DisegniArchitetturaConcorsoClerichetti

Nome del file originale DS_2887.jpg

ACCESSO AI DATI**SPECIFICHE DI ACCESSO AI DATI**

Profilo di accesso	1
Motivazione	dati liberamente accessibili

COMPILAZIONE**COMPILAZIONE**

Anno di redazione	1994
Nome	Papagna, Patrizia
Ente compilatore	S27
Funzionario responsabile	Maderna, V.

TRASCRIZIONE PER INFORMATIZZAZIONE

Anno di trascrizione /informatizzazione	2008
Nome	Lorusso, L.

AGGIORNAMENTO-REVISIONE

Anno di aggiornamento /revisione	2006
Nome	ARTPAST/ Casero, A.

AGGIORNAMENTO-REVISIONE

Anno di aggiornamento /revisione	2008
Nome	Papagna, Patrizia

GESTIONE SCHEDA**ULTIMA MODIFICA**

Ultima modifica - data	2023/05/11
Ultima modifica - ora	15.27