**CODICI**

Unità operativa	4t060
Numero scheda	3781
Codice scheda	4t060-03781

STATO DELLA SCHEDA

Stato della scheda	6
Data di modifica dello stato	2023/05/11
Ora di modifica dello stato	15.36

VISIBILITÀ PER SICUREZZA/PRIVACY

Visibilità assegnata dall'ente	3
Tipo scheda	D
Livello ricerca	C

CODICE UNIVOCO

Codice regione	03
Numero catalogo generale	03236280
Ente schedatore	S27
Ente competente	S27

RELAZIONI**RAGGRUPPAMENTI DEFINITI DA REGIONE**

Codice del raggruppamento	SIRBeCWeb
Descrizione del raggruppamento	SW - Accademia di Brera - trasferito 2019/11/19

OGGETTO

Categoria dell'oggetto	disegno
------------------------	---------

OGGETTO

Definizione	disegno
-------------	---------

QUANTITA'

Numero	1
--------	---

SOGGETTO

Categoria generale	architettura
Identificazione	progetto di un arsenale militare
Titolo	Progetto di un arsenale militare (prospetto frontale)

LOCALIZZAZIONE GEOGRAFICO-AMMINISTRATIVA

INDICAZIONE DEL CONTENITORE FISICO

Codice del contenitore fisico 21440
Categoria del contenitore fisico architettura

LOCALIZZAZIONE GEOGRAFICO-AMMINISTRATIVA ATTUALE

Stato Italia
Regione Lombardia
Provincia MI
Nome provincia Milano
Codice ISTAT comune 015146
Comune Milano

COLLOCAZIONE SPECIFICA

Tipologia palazzo
Denominazione Palazzo di Brera
Altra denominazione Palazzo della Pinacoteca di Brera
Altra denominazione Palazzo dell'Accademia di Brera
Indirizzo Via Brera, 28
Codice della scheda ILC SWLI1-00001
Denominazione struttura conservativa - livello 1 Accademia di Belle Arti di Brera
Collocazione originaria SI

DATI PATRIMONIALI E COLLEZIONI

Sezione Disegni Architettura Concorso Clerichetti

INVENTARIO

Denominazione Inventario corrente
Data 2006
Numero DS 2885

CRONOLOGIA**CRONOLOGIA GENERICA**

Secolo sec. XIX

CRONOLOGIA SPECIFICA

Da 1892/12/12
A 1892/12/12
Motivazione cronologia data

DEFINIZIONE CULTURALE**AUTORE**

Ruolo esecutore
Nome di persona o ente Brioschi, Diego
Tipo intestazione P
Dati anagrafici/Periodo di attività 06/02/1865-notizie 1894
Motivazione dell'attribuzione firma

Nato a Milano. Frequenta l'Accademia dal 1888-89 al 1891-92. Nel 1892

Note frequenta il 4° anno del Corso speciale di architettura (cfr. ASAB, Segreteria /Scuole ALUNNI I SEZ. A-C, 1888-917, 6.1. Cfr. anche ASAB, TEA G III 18, Nota degli alunni regolari dell'Accademia iscritti alla Scuola Speciale d'architettura dal 1892 al 1908 e che hanno conseguito la patente di professore di disegno architettonico).

DATI TECNICI**MATERIA E TECNICA**

Materia carta
Tecnica matita

MISURE

Parte foglio
Unità mm.
Altezza 370
Larghezza 546
Validità ca.

DATI ANALITICI**DESCRIZIONE****Indicazioni sull'oggetto**

Prospetto di edificio a matita con ombreggiature. Edificio simmetrico a due piani con portale centrale ad arco e lateralmente torrette poligonali. Superiormente loggia a 5 arcate sormontata da torretta. Al piano terra, ai lati del portale, serie di 4 trifore entro arco. Al primo piano, serie di 4 bifore sormontate da timpano triangolare. Coperture piane.

ISCRIZIONI

Classe di appartenenza di titolazione
Tecnica di scrittura a matita
Posizione al recto in alto a destra
Trascrizione Schizzo per un / Arsenale Militare / Facciata scala 1/200

ISCRIZIONI

Classe di appartenenza firma
Tecnica di scrittura a matita
Posizione al recto in basso a destra
Trascrizione Diego Brioschi

ISCRIZIONI

Classe di appartenenza documentaria
Tecnica di scrittura a penna
Posizione al recto in basso a destra
Trascrizione 12/12/92

STEMMI, EMBLEMI, MARCHI

Classe di appartenenza timbro a inchiostro
Qualificazione amministrativo
Identificazione Accademia di Belle Arti di Brera / Milano
Quantità 1
Posizione al recto in basso a destra
Descrizione ECONOMATO DELLA R. ACCADEMIA DI BELLE ARTI IN MILANO

Notizie storico-critiche

Brioschi partecipa al "Premio di Fondazione dell'Ing. Luigi Clerichetti", "aggiudicato per la prima volta, dietro concorso, per l'anno 1893", che divide con il Conte Ippolito Marchetti di Montestrutto (cfr. Atti della Reale Accademia di belle arti di Milano, gennaio 1892-dicembre 1894, p. 206). Il 04/12/1894 fa domanda perché gli sia conferita la licenza di professore di disegno architettonico, in virtù del fatto che gli fosse già "stata benevolmente conferita una onorificenza che per antica consuetudine, negli apprezzamenti dell'On. Consiglio Accademico tien parte degli esami speciali di diploma". Il 17/12/1894 Giulio Carotti gli trasmette la licenza, che viene registrata per l'anno 1891-92 (cfr. ASAB, TEA G III 03, anno 1894, e Atti della Reale Accademia di belle arti di Milano, gennaio 1892-dicembre 1894, p. 47).

CONSERVAZIONE**STATO DI CONSERVAZIONE**

Stato di conservazione	buono
Indicazioni specifiche	polvere

CONDIZIONE GIURIDICA E VINCOLI**CONDIZIONE GIURIDICA**

Indicazione generica	proprietà Stato
Indicazione specifica	Accademia di Belle Arti di Brera
Indirizzo	Via Brera, 28 - 20121 Milano (MI)

ACQUISIZIONE

Tipo acquisizione	norma concorsuale/ Concorso Clerichetti
Data acquisizione	1892-1893
Luogo acquisizione	MI/ Milano/ Accademia di Brera

FONTI E DOCUMENTI DI RIFERIMENTO**DOCUMENTAZIONE FOTOGRAFICA**

Codice univoco della risorsa	SW_D_4t060-03781_IMG-0000000001
Genere	documentazione allegata
Tipo	fotografia b/n
Codice identificativo	4t060-03781-0000000001
Collocazione del file nell'archivio locale	DisegniArchitetturaConcorsoClerichetti
Nome del file originale	DS_2885.jpg

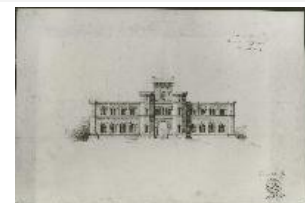
**ACCESSO AI DATI****SPECIFICHE DI ACCESSO AI DATI**

Profilo di accesso	1
Motivazione	dati liberamente accessibili

COMPILAZIONE**COMPILAZIONE**

Anno di redazione	1994
--------------------------	------

Nome	Papagna, Patrizia
Ente compilatore	S27
Funzionario responsabile	Maderna, V.

TRASCRIZIONE PER INFORMATIZZAZIONE

Anno di trascrizione /informatizzazione	2008
Nome	Lorusso, L.

AGGIORNAMENTO-REVISIONE

Anno di aggiornamento /revisione	2006
Nome	ARTPAST/ Casero, A.

AGGIORNAMENTO-REVISIONE

Anno di aggiornamento /revisione	2008
Nome	Papagna, Patrizia

GESTIONE SCHEDA**ULTIMA MODIFICA**

Ultima modifica - data	2023/05/11
Ultima modifica - ora	15.27