

## CODICI

Unità operativa	4t060
Numero scheda	3780
Codice scheda	4t060-03780

## STATO DELLA SCHEDA

Stato della scheda	6
Data di modifica dello stato	2023/05/11
Ora di modifica dello stato	15.36

## VISIBILITÀ PER SICUREZZA/PRIVACY

Visibilità assegnata dall'ente	3
Tipo scheda	D
Livello ricerca	C

## CODICE UNIVOCO

Codice regione	03
Numero catalogo generale	03236279
Ente schedatore	S27
Ente competente	S27

## RELAZIONI

### RAGGRUPPAMENTI DEFINITI DA REGIONE

Codice del raggruppamento	SIRBeCWeb
Descrizione del raggruppamento	SW - Accademia di Brera - trasferito 2019/11/19

## OGGETTO

Categoria dell'oggetto	disegno
------------------------	---------

## OGGETTO

Definizione	disegno
-------------	---------

## QUANTITA'

Numero	1
--------	---

## SOGGETTO

Categoria generale	architettura
Identificazione	progetto di un arsenale militare
Titolo	Progetto di un arsenale militare (piante)

## LOCALIZZAZIONE GEOGRAFICO-AMMINISTRATIVA

**INDICAZIONE DEL CONTENITORE FISICO**

**Codice del contenitore fisico** 21440  
**Categoria del contenitore fisico** architettura

**LOCALIZZAZIONE GEOGRAFICO-AMMINISTRATIVA ATTUALE**

**Stato** Italia  
**Regione** Lombardia  
**Provincia** MI  
**Nome provincia** Milano  
**Codice ISTAT comune** 015146  
**Comune** Milano

**COLLOCAZIONE SPECIFICA**

**Tipologia** palazzo  
**Denominazione** Palazzo di Brera  
**Altra denominazione** Palazzo della Pinacoteca di Brera  
**Altra denominazione** Palazzo dell'Accademia di Brera  
**Indirizzo** Via Brera, 28  
**Codice della scheda ILC** SWLI1-00001  
**Denominazione struttura conservativa - livello 1** Accademia di Belle Arti di Brera  
**Collocazione originaria** SI

**DATI PATRIMONIALI E COLLEZIONI**

**Sezione** Disegni Architettura Concorso Clerichetti

**INVENTARIO**

**Denominazione** Inventario corrente  
**Data** 2006  
**Numero** DS 2884

**CRONOLOGIA****CRONOLOGIA GENERICA**

**Secolo** sec. XIX

**CRONOLOGIA SPECIFICA**

**Da** 1892/12/12  
**A** 1892/12/12  
**Motivazione cronologia** data

**DEFINIZIONE CULTURALE****AUTORE**

**Ruolo** esecutore  
**Nome di persona o ente** Brioschi, Diego  
**Tipo intestazione** P  
**Dati anagrafici/Periodo di attività** 06/02/1865-notizie 1894  
**Motivazione dell'attribuzione** firma

Nato a Milano. Frequenta l'Accademia dal 1888-89 al 1891-92. Nel 1892

**Note**

frequenta il 4° anno del Corso speciale di architettura (cfr. ASAB, Segreteria /Scuole ALUNNI I SEZ. A-C, 1888-917, 6.1. Cfr. anche ASAB, TEA G III 18, Nota degli alunni regolari dell'Accademia iscritti alla Scuola Speciale d'architettura dal 1892 al 1908 e che hanno conseguito la patente di professore di disegno architettonico).

**DATI TECNICI****MATERIA E TECNICA**

<b>Materia</b>	carta
<b>Tecnica</b>	matita

**MISURE**

<b>Parte</b>	foglio
<b>Unità</b>	mm.
<b>Altezza</b>	550
<b>Larghezza</b>	367
<b>Validità</b>	ca.

**DATI ANALITICI****DESCRIZIONE****Indicazioni sull'oggetto**

La tavola contiene 2 piante di edificio a matita con murature campite a tratteggio. Edificio rettangolare simmetrico con 2 torrette esagonali al centro del lato inferiore. Indicazione della destinazione d'uso all'interno dei locali.

**ISCRIZIONI**

<b>Classe di appartenenza</b>	di titolazione
<b>Tecnica di scrittura</b>	a matita
<b>Posizione</b>	al recto in alto a destra
<b>Trascrizione</b>	Schizzo per un / Arsenale Militare / Piante 1/200

**ISCRIZIONI**

<b>Classe di appartenenza</b>	firma
<b>Tecnica di scrittura</b>	a matita
<b>Posizione</b>	al recto in basso a destra
<b>Trascrizione</b>	Diego Brioschi

**ISCRIZIONI**

<b>Classe di appartenenza</b>	documentaria
<b>Tecnica di scrittura</b>	a penna
<b>Posizione</b>	al recto in basso a destra
<b>Trascrizione</b>	12/12/92

**STEMMI, EMBLEMI, MARCHI**

<b>Classe di appartenenza</b>	timbro a inchiostro
<b>Qualificazione</b>	amministrativo
<b>Identificazione</b>	Accademia di Belle Arti di Brera / Milano
<b>Quantità</b>	1
<b>Posizione</b>	al recto in basso a destra
<b>Descrizione</b>	ECONOMATO DELLA R. ACCADEMIA DI BELLE ARTI IN MILANO Brioschi partecipa al "Premio di Fondazione dell'Ing. Luigi Clerichetti", "aggiudicato per la prima volta, dietro concorso, per l'anno 1893", che divide

**Notizie storico-critiche**

con il Conte Ippolito Marchetti di Montestrutto (cfr. Atti della Reale Accademia di belle arti di Milano, gennaio 1892-dicembre 1894, p. 206). Il 04/12/1894 fa domanda perché gli sia conferita la licenza di professore di disegno architettonico, in virtù del fatto che gli fosse già "stata benevolmente conferita una onorificenza che per antica consuetudine, negli apprezzamenti dell'On. Consiglio Accademico tien parte degli esami speciali di diploma". Il 17/12/1894 Giulio Carotti gli trasmette la licenza, che viene registrata per l'anno 1891-92 (cfr. ASAB, TEA G III 03, anno 1894, e Atti della Reale Accademia di belle arti di Milano, gennaio 1892-dicembre 1894, p. 47).

**CONSERVAZIONE****STATO DI CONSERVAZIONE**

<b>Stato di conservazione</b>	buono
<b>Indicazioni specifiche</b>	polvere

**CONDIZIONE GIURIDICA E VINCOLI****CONDIZIONE GIURIDICA**

<b>Indicazione generica</b>	proprietà Stato
<b>Indicazione specifica</b>	Accademia di Belle Arti di Brera
<b>Indirizzo</b>	Via Brera, 28 - 20121 Milano (MI)

**ACQUISIZIONE**

<b>Tipo acquisizione</b>	norma concorsuale/ Concorso Clerichetti
<b>Data acquisizione</b>	1892-1893
<b>Luogo acquisizione</b>	MI/ Milano/ Accademia di Brera

**FONTI E DOCUMENTI DI RIFERIMENTO****DOCUMENTAZIONE FOTOGRAFICA**

<b>Codice univoco della risorsa</b>	SW_D_4t060-03780_IMG-000000001
<b>Genere</b>	documentazione allegata
<b>Tipo</b>	fotografia b/n
<b>Codice identificativo</b>	4t060-03780-000000001
<b>Collocazione del file nell'archivio locale</b>	DisegniArchitetturaConcorsoClerichetti
<b>Nome del file originale</b>	DS_2884.jpg

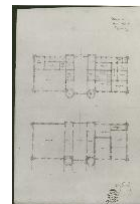
**ACCESSO AI DATI****SPECIFICHE DI ACCESSO AI DATI**

<b>Profilo di accesso</b>	1
<b>Motivazione</b>	dati liberamente accessibili

**COMPILAZIONE****COMPILAZIONE**

<b>Anno di redazione</b>	1994
<b>Nome</b>	Papagna, Patrizia
<b>Ente compilatore</b>	S27

**Funzionario responsabile** Maderna, V.

#### TRASCRIZIONE PER INFORMATIZZAZIONE

**Anno di trascrizione  
/informatizzazione** 2008

**Nome** Lorusso, L.

#### AGGIORNAMENTO-REVISIONE

**Anno di aggiornamento  
/revisione** 2006

**Nome** ARTPAST/ Casero, A.

#### AGGIORNAMENTO-REVISIONE

**Anno di aggiornamento  
/revisione** 2008

**Nome** Papagna, Patrizia

#### GESTIONE SCHEDA

#### ULTIMA MODIFICA

**Ultima modifica - data** 2023/05/11

**Ultima modifica - ora** 15.27