**CODICI**

| | |
|-----------------|-------------|
| Unità operativa | 4t060 |
| Numero scheda | 3774 |
| Codice scheda | 4t060-03774 |

STATO DELLA SCHEDA

| | |
|------------------------------|------------|
| Stato della scheda | 6 |
| Data di modifica dello stato | 2023/05/11 |
| Ora di modifica dello stato | 15.36 |

VISIBILITÀ PER SICUREZZA/PRIVACY

| | |
|--------------------------------|---|
| Visibilità assegnata dall'ente | 3 |
| Tipo scheda | D |
| Livello ricerca | C |

CODICE UNIVOCO

| | |
|--------------------------|----------|
| Codice regione | 03 |
| Numero catalogo generale | 03236336 |
| Ente schedatore | S27 |
| Ente competente | S27 |

RELAZIONI**RAGGRUPPAMENTI DEFINITI DA REGIONE**

| | |
|--------------------------------|---|
| Codice del raggruppamento | SIRBeCWeb |
| Descrizione del raggruppamento | SW - Accademia di Brera - trasferito 2019/11/19 |

OGGETTO

| | |
|------------------------|---------|
| Categoria dell'oggetto | disegno |
|------------------------|---------|

OGGETTO

| | |
|-----------------|---------|
| Definizione | disegno |
| Identificazione | insieme |

SOGGETTO

| | |
|--------------------|--|
| Categoria generale | architettura |
| Identificazione | architettura: Cattedrale di San Giusto a Trieste (sezioni) |
| Titolo | Rilievi della Cattedrale di San Giusto a Trieste |

LOCALIZZAZIONE GEOGRAFICO-AMMINISTRATIVA

INDICAZIONE DEL CONTENITORE FISICO

Codice del contenitore fisico 21440
Categoria del contenitore fisico architettura

LOCALIZZAZIONE GEOGRAFICO-AMMINISTRATIVA ATTUALE

Stato Italia
Regione Lombardia
Provincia MI
Nome provincia Milano
Codice ISTAT comune 015146
Comune Milano

COLLOCAZIONE SPECIFICA

Tipologia palazzo
Denominazione Palazzo di Brera
Altra denominazione Palazzo della Pinacoteca di Brera
Altra denominazione Palazzo dell'Accademia di Brera
Indirizzo Via Brera, 28
Codice della scheda ILC SWLI1-00001
Denominazione struttura conservativa - livello 1 Accademia di Belle Arti di Brera
Collocazione originaria SI

DATI PATRIMONIALI E COLLEZIONI

Sezione Disegni Architettura Concorso Triennale

INVENTARIO

Denominazione Inventario corrente
Data 2006
Numero DS 2966

CRONOLOGIA**CRONOLOGIA GENERICA**

Secolo sec. XIX

CRONOLOGIA SPECIFICA

Da 1881
A 1881
Motivazione cronologia data

DEFINIZIONE CULTURALE**AUTORE**

Nome di persona o ente Berlam, Ruggero
Tipo intestazione P
Dati anagrafici/Periodo di attività 1854/ 1920
Motivazione dell'attribuzione firma

COMMITTENZA

Data 1879

Circostanza Scuola di Architettura: Concorsi Triennali

DATI TECNICI

MATERIA E TECNICA

Materia cartoncino colorato
Tecnica inchiostro di china

MISURE

Unità mm.
Altezza 600
Larghezza 800

DATI ANALITICI

DESCRIZIONE

Indicazioni sull'oggetto

Cartoncino colore beige. La tavola contiene due sezioni longitudinali di edifici ecclesiali edifici a china con ombreggiatura a tratteggio obliquo e verticale. In alto sezione longitudinale della chiesa: Pronao con colonne e vista dell'interno della chiesa con serie di otto arcate sostenute da colonne con base, infine abside semicircolare con catena absidale decorata con raffigurazione dettagliata del disegno. In basso sezione longitudinale del complesso con vista della torre campanaria e dell'interno della chiesa con cinque arcate, con zona centrale sormontata da arco e da cupola ribassata sostenuta da serie di archetti a tutto sesto e presbiterio decorato con raffigurazione dettagliata del disegno.

ISCRIZIONI

Classe di appartenenza strumentale
Tecnica di scrittura a china
Tipo di caratteri corsivo/ numeri arabi
Posizione in basso a destra
Trascrizione Scala 0,01 cent

ISCRIZIONI

Classe di appartenenza documentaria
Tecnica di scrittura a china
Tipo di caratteri corsivo/ numeri arabi
Posizione in basso a destra
Trascrizione Arch. Ruggero Berlam / Trieste giugno 1881

ISCRIZIONI

Classe di appartenenza documentaria
Tecnica di scrittura a china
Tipo di caratteri corsivo/ numeri arabi
Posizione in basso a sinistra
Trascrizione (n°37)

ISCRIZIONI

Classe di appartenenza strumentale
Tecnica di scrittura a china
Tipo di caratteri corsivo
Posizione in alto a sinistra

Trascrizione Rilievo della Cattedrale di San Giusto a Trieste

ISCRIZIONI

Classe di appartenenza documentaria
Tecnica di scrittura a china (inchiostro rosso)
Tipo di caratteri corsivo/ numeri arabi
Posizione in basso a destra
Trascrizione Lavoro allegato al Sig. Ruggero Berlam in seguito al premio / ottenuto nel concorso triennale di architettura del 1878.79.

ISCRIZIONI

Classe di appartenenza documentaria
Tecnica di scrittura a china
Tipo di caratteri corsivo/ numeri arabi
Posizione in alto a destra
Trascrizione Tavola 2ta

ISCRIZIONI

Classe di appartenenza didascalica
Tecnica di scrittura a china
Tipo di caratteri corsivo
Posizione al centro
Trascrizione Sezione longitudinale sulla navata di S. Maria. Figr.1. / Sezione longitudinale sulla navata di S. Giusto. Figr.2

STEMMI, EMBLEMI, MARCHI

Classe di appartenenza timbro
Identificazione Accademia di Belle Arti di Milano
Posizione in basso al centro
Descrizione R. ACCADEMIA/ DI BELLE ARTI IN MILANO

STEMMI, EMBLEMI, MARCHI

Classe di appartenenza timbro
Identificazione Biblioteca dell'Accademia e dell'inventario
Posizione in basso al centro
Descrizione N. 3156 dell'inventario / del sottoconto n° 4 / sottoconto principale n° 2
Notizie storico-critiche Primo di una serie di sei tavole allegate da Ruggero Berlam in seguito al premio ottenuto nel concorso triennale di architettura del 1878.

CONSERVAZIONE

STATO DI CONSERVAZIONE

Stato di conservazione buono

CONDIZIONE GIURIDICA E VINCOLI

CONDIZIONE GIURIDICA

Indicazione generica proprietà Stato
Indicazione specifica Accademia di Belle Arti di Brera
Indirizzo Via Brera, 28 - 20121 Milano (MI)

FONTI E DOCUMENTI DI RIFERIMENTO

DOCUMENTAZIONE FOTOGRAFICA

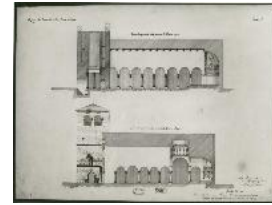

Codice univoco della risorsa SW_D_4t060-03774_IMG-0000000001

Genere documentazione allegata

Tipo fotografia b/n

Codice identificativo 4t060-03774-0000000001

Collocazione del file nell'archivio locale DisegniArchitetturaConcorsoTriennale

Nome del file originale DS_2966.jpg

FONTI E DOCUMENTI

Tipo registro inventariale

Denominazione Concorsi Triennali di Architettura

Nome dell'archivio Archivio Storico Acc. BB. AA.

Posizione TEA M II 1

BIBLIOGRAFIA

Genere bibliografia specifica

Titolo libro o rivista Atti della Regia Accademia di Belle Arti di Milano

Anno di edizione 1805-1896

ACCESSO AI DATI

SPECIFICHE DI ACCESSO AI DATI

Profilo di accesso 1

Motivazione dati liberamente accessibili

COMPILAZIONE

COMPILAZIONE

Anno di redazione 1994

Nome Papagna, Patrizia

Ente compilatore S27

Funzionario responsabile Maderna, V.

TRASCRIZIONE PER INFORMATIZZAZIONE

Anno di trascrizione /informatizzazione 2008

Nome Lorusso, L.

AGGIORNAMENTO-REVISIONE

Anno di aggiornamento /revisione 2006

Nome ARTPAST/ Casero, A.

AGGIORNAMENTO-REVISIONE

Anno di aggiornamento /revisione 2008

Nome Papagna, Patrizia

GESTIONE SCHEDA

ULTIMA MODIFICA

| | |
|-------------------------------|------------|
| Ultima modifica - data | 2023/05/11 |
| Ultima modifica - ora | 15.29 |