**CODICI**

Unità operativa	4t060
Numero scheda	3772
Codice scheda	4t060-03772

**STATO DELLA SCHEDA**

Stato della scheda	6
Data di modifica dello stato	2023/05/11
Ora di modifica dello stato	15.36

**VISIBILITÀ PER SICUREZZA/PRIVACY**

Visibilità assegnata dall'ente	3
Tipo scheda	D
Livello ricerca	C

**CODICE UNIVOCO**

Codice regione	03
Numero catalogo generale	03236338
Ente schedatore	S27
Ente competente	S27

**RELAZIONI****RAGGRUPPAMENTI DEFINITI DA REGIONE**

Codice del raggruppamento	SIRBeCWeb
Descrizione del raggruppamento	SW - Accademia di Brera - trasferito 2019/11/19

**OGGETTO**

Categoria dell'oggetto	disegno
------------------------	---------

**OGGETTO**

Definizione	disegno
Identificazione	insieme

**SOGGETTO**

Categoria generale	architettura
Identificazione	architettura: Cattedrale di San Giusto a Trieste (prospetto)
Titolo	Rilievi della Cattedrale di San Giusto a Trieste

**LOCALIZZAZIONE GEOGRAFICO-AMMINISTRATIVA**

**INDICAZIONE DEL CONTENITORE FISICO**

**Codice del contenitore fisico** 21440  
**Categoria del contenitore fisico** architettura

**LOCALIZZAZIONE GEOGRAFICO-AMMINISTRATIVA ATTUALE**

**Stato** Italia  
**Regione** Lombardia  
**Provincia** MI  
**Nome provincia** Milano  
**Codice ISTAT comune** 015146  
**Comune** Milano

**COLLOCAZIONE SPECIFICA**

**Tipologia** palazzo  
**Denominazione** Palazzo di Brera  
**Altra denominazione** Palazzo della Pinacoteca di Brera  
**Altra denominazione** Palazzo dell'Accademia di Brera  
**Indirizzo** Via Brera, 28  
**Codice della scheda ILC** SWLI1-00001  
**Denominazione struttura conservativa - livello 1** Accademia di Belle Arti di Brera  
**Collocazione originaria** SI

**DATI PATRIMONIALI E COLLEZIONI**

**Sezione** Disegni Architettura Concorso Triennale

**INVENTARIO**

**Denominazione** Inventario corrente  
**Data** 2006  
**Numero** DS 2968

**CRONOLOGIA****CRONOLOGIA GENERICA**

**Secolo** sec. XIX

**CRONOLOGIA SPECIFICA**

**Da** 1881  
**A** 1881  
**Motivazione cronologia** data

**DEFINIZIONE CULTURALE****AUTORE**

**Nome di persona o ente** Berlam, Ruggero  
**Tipo intestazione** P  
**Dati anagrafici/Periodo di attività** 1854/ 1920  
**Motivazione dell'attribuzione** firma

**COMMITTENZA**

**Data** 1879

**Circostanza** Scuola di Architettura: Concorsi Triennali

#### DATI TECNICI

#### MATERIA E TECNICA

**Materia** cartoncino colorato  
**Tecnica** inchiostro di china

#### MISURE

**Unità** mm.  
**Altezza** 600  
**Larghezza** 801

#### DATI ANALITICI

#### DESCRIZIONE

**Indicazioni sull'oggetto** Cartoncino colore beige. Disegno della facciata della cattedrale con ombreggiature e parti a tratteggio eseguite in china. Complesso composto da: a sinistra torre campanaria, in mattoni, con due archi a tutto sesto al piano terra e superiormente due finestre ad arco sormontate da due aperture ovali, tetto a falde; chiesa con al piano terra tre aperture rettangolari, rosone centrale e lateralmente aperture circolari, tetto a falde. Al piano terra serie di tavole istoriate.

#### ISCRIZIONI

**Classe di appartenenza** strumentale  
**Tecnica di scrittura** a china  
**Tipo di caratteri** corsivo/ numeri arabi  
**Posizione** in basso a destra  
**Trascrizione** Scala 0,05 cent

#### ISCRIZIONI

**Classe di appartenenza** documentaria  
**Tecnica di scrittura** a china  
**Tipo di caratteri** corsivo/ numeri arabi  
**Posizione** in basso a destra  
**Trascrizione** Arch. Ruggero Berlam / Trieste giugno 1881

#### ISCRIZIONI

**Classe di appartenenza** documentaria  
**Tecnica di scrittura** a china  
**Tipo di caratteri** corsivo/ numeri arabi  
**Posizione** in basso a sinistra  
**Trascrizione** (n°36)

#### ISCRIZIONI

**Classe di appartenenza** strumentale  
**Tecnica di scrittura** a china  
**Tipo di caratteri** corsivo  
**Posizione** in alto a sinistra  
**Trascrizione** Rilievo della Cattedrale di San Giusto a Trieste

#### ISCRIZIONI

**Classe di appartenenza** strumentale

<b>Tecnica di scrittura</b>	a china
<b>Tipo di caratteri</b>	corsivo
<b>Posizione</b>	in alto al centro
<b>Trascrizione</b>	Facciata principale

**ISCRIZIONI**

<b>Classe di appartenenza</b>	documentaria
<b>Tecnica di scrittura</b>	a china (inchiostro rosso)
<b>Tipo di caratteri</b>	corsivo/ numeri arabi
<b>Posizione</b>	in basso a destra
<b>Trascrizione</b>	Lavoro allegato al Sig. Ruggero Berlam in seguito al premio / ottenuto nel concorso triennale di architettura del 1878.79.

**ISCRIZIONI**

<b>Classe di appartenenza</b>	documentaria
<b>Tecnica di scrittura</b>	a china
<b>Tipo di caratteri</b>	corsivo/ numeri arabi
<b>Posizione</b>	in alto a destra
<b>Trascrizione</b>	Tavola 4

**STEMMI, EMBLEMI, MARCHI**

<b>Classe di appartenenza</b>	timbro
<b>Identificazione</b>	Accademia di Belle Arti di Milano
<b>Posizione</b>	in basso al centro
<b>Descrizione</b>	R. ACCADEMIA/ DI BELLE ARTI IN MILANO

**STEMMI, EMBLEMI, MARCHI**

<b>Classe di appartenenza</b>	timbro
<b>Identificazione</b>	Biblioteca dell'Accademia e dell'inventario
<b>Posizione</b>	in basso al centro
<b>Descrizione</b>	N. 3156 dell'inventario / del sottoconto n° 4 / sottoconto principale n° 2
<b>Notizie storico-critiche</b>	Primo di una serie di sei tavole allegate da Ruggero Berlam in seguito al premio ottenuto nel concorso triennale di architettura del 1878.

**CONSERVAZIONE****STATO DI CONSERVAZIONE**

<b>Stato di conservazione</b>	buono
-------------------------------	-------

**CONDIZIONE GIURIDICA E VINCOLI****CONDIZIONE GIURIDICA**

<b>Indicazione generica</b>	proprietà Stato
<b>Indicazione specifica</b>	Accademia di Belle Arti di Brera
<b>Indirizzo</b>	Via Brera, 28 - 20121 Milano (MI)

**FONTI E DOCUMENTI DI RIFERIMENTO****DOCUMENTAZIONE FOTOGRAFICA**

**Codice univoco della risorsa**

SW\_D\_4t060-03772\_IMG-000000001

**Genere** documentazione allegata  
**Tipo** fotografia b/n  
**Codice identificativo** 4t060-03772-000000001  
**Collocazione del file nell'archivio locale** DisegniArchitetturaConcorsoTriennale  
**Nome del file originale** DS\_2968.jpg

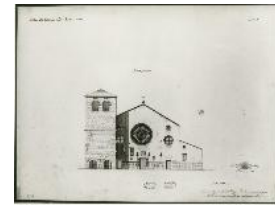
**FONTI E DOCUMENTI**

**Tipo** registro inventariale  
**Denominazione** Concorsi Triennali di Architettura  
**Nome dell'archivio** Archivio Storico Acc. BB. AA.  
**Posizione** TEA M II 1

**BIBLIOGRAFIA**

**Genere** bibliografia specifica  
**Titolo libro o rivista** Atti della Regia Accademia di Belle Arti di Milano  
**Anno di edizione** 1805-1896

**ACCESSO AI DATI****SPECIFICHE DI ACCESSO AI DATI**

**Profilo di accesso** 1  
**Motivazione** dati liberamente accessibili

**COMPILAZIONE****COMPILAZIONE**

**Anno di redazione** 1994  
**Nome** Papagna, Patrizia  
**Ente compilatore** S27  
**Funzionario responsabile** Maderna, V.

**TRASCRIZIONE PER INFORMATIZZAZIONE**

**Anno di trascrizione /informatizzazione** 2008  
**Nome** Lorusso, L.

**AGGIORNAMENTO-REVISIONE**

**Anno di aggiornamento /revisione** 2006  
**Nome** ARTPAST/ Casero, A.

**AGGIORNAMENTO-REVISIONE**

**Anno di aggiornamento /revisione** 2008  
**Nome** Papagna, Patrizia

**GESTIONE SCHEDA**

**ULTIMA MODIFICA**

<b>Ultima modifica - data</b>	2023/05/11
<b>Ultima modifica - ora</b>	15.29