**CODICI**

Unità operativa	4t060
Numero scheda	3768
Codice scheda	4t060-03768

STATO DELLA SCHEDA

Stato della scheda	6
Data di modifica dello stato	2023/05/11
Ora di modifica dello stato	15.36

VISIBILITÀ PER SICUREZZA/PRIVACY

Visibilità assegnata dall'ente	3
Tipo scheda	D
Livello ricerca	C

CODICE UNIVOCO

Codice regione	03
Numero catalogo generale	03236320
Ente schedatore	S27
Ente competente	S27

RELAZIONI**RAGGRUPPAMENTI DEFINITI DA REGIONE**

Codice del raggruppamento	SIRBeCWeb
Descrizione del raggruppamento	SW - Accademia di Brera - trasferito 2019/11/19

OGGETTO

Categoria dell'oggetto	disegno
------------------------	---------

OGGETTO

Definizione	disegno
Identificazione	insieme

SOGGETTO

Categoria generale	architettura
Identificazione	architettura: teatro (prospetto)
Titolo	Progetto di teatro

LOCALIZZAZIONE GEOGRAFICO-AMMINISTRATIVA

INDICAZIONE DEL CONTENITORE FISICO

Codice del contenitore fisico 21440
Categoria del contenitore fisico architettura

LOCALIZZAZIONE GEOGRAFICO-AMMINISTRATIVA ATTUALE

Stato Italia
Regione Lombardia
Provincia MI
Nome provincia Milano
Codice ISTAT comune 015146
Comune Milano

COLLOCAZIONE SPECIFICA

Tipologia palazzo
Denominazione Palazzo di Brera
Altra denominazione Palazzo della Pinacoteca di Brera
Altra denominazione Palazzo dell'Accademia di Brera
Indirizzo Via Brera, 28
Codice della scheda ILC SWLI1-00001
Denominazione struttura conservativa - livello 1 Accademia di Belle Arti di Brera
Collocazione originaria SI

DATI PATRIMONIALI E COLLEZIONI

Sezione Disegni Architettura Concorso Triennale

INVENTARIO

Denominazione Inventario corrente
Data 2006
Numero DS 2950

CRONOLOGIA**CRONOLOGIA GENERICA**

Secolo sec. XIX
Frazione di secolo ultimo quarto

CRONOLOGIA SPECIFICA

Da 1875
A 1899
Motivazione cronologia contesto

DEFINIZIONE CULTURALE**AUTORE**

Nome di persona o ente Giusti, Guido
Tipo intestazione P
Dati anagrafici/Periodo di attività notizie 1875-1912
Motivazione dell'attribuzione firma

COMMITTENZA

Circostanza Scuola di Architettura: Concorsi Triennali

DATI TECNICI

MATERIA E TECNICA

Materia carta
Tecnica matita

MISURE

Unità mm.
Altezza 327
Larghezza 497

DATI ANALITICI

DESCRIZIONE

Indicazioni sull'oggetto Disegno a matita del prospetto di un edificio simmetrico con al centro 3 archi a tutto sesto preceduti da gradini. Superiormente loggia a 3 arcate e copertura a cupola ribassata e sul fondo vista del tetto a falde del corpo centrale. Lateralmente vista dei due porticati e dei muretti che delimitano l'esedra conclusi da lampioni.

ISCRIZIONI

Classe di appartenenza strumentale
Tecnica di scrittura a matita
Tipo di caratteri corsivo/ numeri arabi
Posizione In basso al centro
Trascrizione Scala da 1/500

ISCRIZIONI

Classe di appartenenza documentaria
Tecnica di scrittura a matita
Tipo di caratteri corsivo
Posizione in basso a destra
Trascrizione G. Giusti

ISCRIZIONI

Classe di appartenenza documentaria
Tecnica di scrittura a china
Tipo di caratteri corsivo/ numeri arabi
Posizione in basso a sinistra
Trascrizione (n°40)

STEMMI, EMBLEMI, MARCHI

Classe di appartenenza timbro
Identificazione Economato dell'Accademia di Belle Arti di Milano
Posizione in basso a destra
Descrizione ECONOMATO / DELLA / R. ACCADEMIA / DI / BELLE ARTI / IN / MILANO
Notizie storico-critiche Primo di una serie di quattro disegni presentati da Giusti.

CONSERVAZIONE

STATO DI CONSERVAZIONE

Stato di conservazione buono

CONDIZIONE GIURIDICA E VINCOLI**CONDIZIONE GIURIDICA**

Indicazione generica	proprietà Stato
Indicazione specifica	Accademia di Belle Arti di Brera
Indirizzo	Via Brera, 28 - 20121 Milano (MI)

FONTI E DOCUMENTI DI RIFERIMENTO**DOCUMENTAZIONE FOTOGRAFICA**

Codice univoco della risorsa	SW_D_4t060-03768_IMG-000000001
Genere	documentazione allegata
Tipo	fotografia b/n
Codice identificativo	4t060-03768-000000001
Collocazione del file nell'archivio locale	DisegniArchitetturaConcorsoTriennale
Nome del file originale	DS_2950.jpg

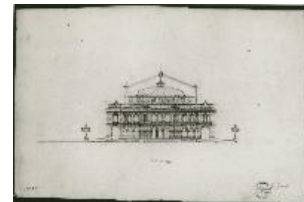
**BIBLIOGRAFIA**

Genere	bibliografia specifica
Titolo libro o rivista	Atti della Regia Accademia di Belle Arti di Milano
Anno di edizione	1805-1896

ACCESSO AI DATI**SPECIFICHE DI ACCESSO AI DATI**

Profilo di accesso	1
Motivazione	dati liberamente accessibili

COMPILAZIONE**COMPILAZIONE**

Anno di redazione	1994
Nome	Papagna, Patrizia
Ente compilatore	S27
Funzionario responsabile	Maderna, V.

TRASCRIZIONE PER INFORMATIZZAZIONE

Anno di trascrizione /informatizzazione	2008
Nome	Lorusso, L.

AGGIORNAMENTO-REVISIONE

Anno di aggiornamento /revisione	2006
Nome	ARTPAST/ Casero, A.

AGGIORNAMENTO-REVISIONE

Anno di aggiornamento /revisione	2008
---	------

Nome Papagna, Patrizia

GESTIONE SCHEDA

ULTIMA MODIFICA

Ultima modifica - data 2023/05/11

Ultima modifica - ora 15.29