**CODICI**

Unità operativa	4t060
Numero scheda	3767
Codice scheda	4t060-03767

**STATO DELLA SCHEDA**

Stato della scheda	6
Data di modifica dello stato	2023/05/11
Ora di modifica dello stato	15.36

**VISIBILITÀ PER SICUREZZA/PRIVACY**

Visibilità assegnata dall'ente	3
Tipo scheda	D
Livello ricerca	C

**CODICE UNIVOCO**

Codice regione	03
Numero catalogo generale	03236318
Ente schedatore	S27
Ente competente	S27

**RELAZIONI****RAGGRUPPAMENTI DEFINITI DA REGIONE**

Codice del raggruppamento	SIRBeCWeb
Descrizione del raggruppamento	SW - Accademia di Brera - trasferito 2019/11/19

**OGGETTO**

Categoria dell'oggetto	disegno
------------------------	---------

**OGGETTO**

Definizione	disegno
Identificazione	insieme

**SOGGETTO**

Categoria generale	architettura
Identificazione	architettura: teatro (pianta del piano terreno)
Titolo	Progetto di teatro

**LOCALIZZAZIONE GEOGRAFICO-AMMINISTRATIVA**

**INDICAZIONE DEL CONTENITORE FISICO**

**Codice del contenitore fisico** 21440  
**Categoria del contenitore fisico** architettura

**LOCALIZZAZIONE GEOGRAFICO-AMMINISTRATIVA ATTUALE**

**Stato** Italia  
**Regione** Lombardia  
**Provincia** MI  
**Nome provincia** Milano  
**Codice ISTAT comune** 015146  
**Comune** Milano

**COLLOCAZIONE SPECIFICA**

**Tipologia** palazzo  
**Denominazione** Palazzo di Brera  
**Altra denominazione** Palazzo della Pinacoteca di Brera  
**Altra denominazione** Palazzo dell'Accademia di Brera  
**Indirizzo** Via Brera, 28  
**Codice della scheda ILC** SWLI1-00001  
**Denominazione struttura conservativa - livello 1** Accademia di Belle Arti di Brera  
**Collocazione originaria** SI

**DATI PATRIMONIALI E COLLEZIONI**

**Sezione** Disegni Architettura Concorso Triennale

**INVENTARIO**

**Denominazione** Inventario corrente  
**Data** 2006  
**Numero** DS 2948

**CRONOLOGIA****CRONOLOGIA GENERICA**

**Secolo** sec. XIX  
**Frazione di secolo** ultimo quarto

**CRONOLOGIA SPECIFICA**

**Da** 1875  
**A** 1899  
**Motivazione cronologia** contesto

**DEFINIZIONE CULTURALE****AUTORE**

**Nome di persona o ente** Giusti, Guido  
**Tipo intestazione** P  
**Dati anagrafici/Periodo di attività** notizie 1875-1912  
**Motivazione dell'attribuzione** firma

**COMMITTENZA**

**Circostanza** Scuola di Architettura: Concorsi Triennali

#### DATI TECNICI

##### MATERIA E TECNICA

**Materia** cartoncino

**Tecnica** matita

##### MISURE

**Unità** mm.

**Altezza** 501

**Larghezza** 321

#### DATI ANALITICI

##### DESCRIZIONE

**Indicazioni sull'oggetto** Disegno a matita del piano terreno di un teatro con platea semicircolare. Atrio di ingresso rettangolare preceduto da gradini. Ingressi laterali preceduti da esedre. Superiormente serie di vani rettangolari di locali accessori. All'interno dei vani numeri di riferimento alla leggenda posta in alto a sinistra.

##### ISCRIZIONI

**Classe di appartenenza** strumentale

**Tecnica di scrittura** a matita

**Tipo di caratteri** corsivo/ numeri arabi

**Posizione** In basso al centro

**Trascrizione** Scala del disegno nel rapporto di 1/500

##### ISCRIZIONI

**Classe di appartenenza** documentaria

**Tecnica di scrittura** a matita

**Tipo di caratteri** corsivo

**Posizione** in basso a destra

**Trascrizione** G. Giusti

##### ISCRIZIONI

**Classe di appartenenza** documentaria

**Tecnica di scrittura** a china

**Tipo di caratteri** corsivo/ numeri arabi

**Posizione** in basso a sinistra

**Trascrizione** (n°50)

##### STEMMI, EMBLEMI, MARCHI

**Classe di appartenenza** timbro

**Identificazione** Economato dell'Accademia di Belle Arti di Milano

**Posizione** in basso a destra

**Descrizione** ECONOMATO / DELLA / R. ACCADEMIA / DI / BELLE ARTI / IN / MILANO

**Notizie storico-critiche** Primo di una serie di quattro disegni presentati da Giusti.

#### CONSERVAZIONE

##### STATO DI CONSERVAZIONE

**Stato di conservazione** buono

#### CONDIZIONE GIURIDICA E VINCOLI

**CONDIZIONE GIURIDICA**

<b>Indicazione generica</b>	proprietà Stato
<b>Indicazione specifica</b>	Accademia di Belle Arti di Brera
<b>Indirizzo</b>	Via Brera, 28 - 20121 Milano (MI)

**FONTI E DOCUMENTI DI RIFERIMENTO****DOCUMENTAZIONE FOTOGRAFICA**

<b>Codice univoco della risorsa</b>	SW_D_4t060-03767_IMG-0000000001
<b>Genere</b>	documentazione allegata
<b>Tipo</b>	fotografia b/n
<b>Codice identificativo</b>	4t060-03767-0000000001
<b>Collocazione del file nell'archivio locale</b>	DisegniArchitetturaConcorsoTriennale
<b>Nome del file originale</b>	DS_2948.jpg

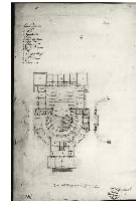
**BIBLIOGRAFIA**

<b>Genere</b>	bibliografia specifica
<b>Titolo libro o rivista</b>	Atti della Regia Accademia di Belle Arti di Milano
<b>Anno di edizione</b>	1805-1896

**ACCESSO AI DATI****SPECIFICHE DI ACCESSO AI DATI**

<b>Profilo di accesso</b>	1
<b>Motivazione</b>	dati liberamente accessibili

**COMPILAZIONE****COMPILAZIONE**

<b>Anno di redazione</b>	1994
<b>Nome</b>	Papagna, Patrizia
<b>Ente compilatore</b>	S27
<b>Funzionario responsabile</b>	Maderna, V.

**TRASCRIZIONE PER INFORMATIZZAZIONE**

<b>Anno di trascrizione /informatizzazione</b>	2008
<b>Nome</b>	Lorusso, L.

**AGGIORNAMENTO-REVISIONE**

<b>Anno di aggiornamento /revisione</b>	2006
<b>Nome</b>	ARTPAST/ Casero, A.

**AGGIORNAMENTO-REVISIONE**

<b>Anno di aggiornamento /revisione</b>	2008
<b>Nome</b>	Papagna, Patrizia

**GESTIONE SCHEDA****ULTIMA MODIFICA**

<b>Ultima modifica - data</b>	2023/05/11
<b>Ultima modifica - ora</b>	15.29