

CODICI

Unità operativa	4t060
Numero scheda	3766
Codice scheda	4t060-03766

STATO DELLA SCHEDA

Stato della scheda	6
Data di modifica dello stato	2023/05/11
Ora di modifica dello stato	15.36

VISIBILITÀ PER SICUREZZA/PRIVACY

Visibilità assegnata dall'ente	3
Tipo scheda	D
Livello ricerca	C

CODICE UNIVOCO

Codice regione	03
Numero catalogo generale	03236319
Ente schedatore	S27
Ente competente	S27

RELAZIONI

RAGGRUPPAMENTI DEFINITI DA REGIONE

Codice del raggruppamento	SIRBeCWeb
Descrizione del raggruppamento	SW - Accademia di Brera - trasferito 2019/11/19

OGGETTO

Categoria dell'oggetto	disegno
------------------------	---------

OGGETTO

Definizione	disegno
Identificazione	insieme

SOGGETTO

Categoria generale	architettura
Identificazione	architettura: teatro (pianta del primo piano)
Titolo	Progetto di teatro

LOCALIZZAZIONE GEOGRAFICO-AMMINISTRATIVA

INDICAZIONE DEL CONTENITORE FISICO

Codice del contenitore fisico 21440
Categoria del contenitore fisico architettura

LOCALIZZAZIONE GEOGRAFICO-AMMINISTRATIVA ATTUALE

Stato Italia
Regione Lombardia
Provincia MI
Nome provincia Milano
Codice ISTAT comune 015146
Comune Milano

COLLOCAZIONE SPECIFICA

Tipologia palazzo
Denominazione Palazzo di Brera
Altra denominazione Palazzo della Pinacoteca di Brera
Altra denominazione Palazzo dell'Accademia di Brera
Indirizzo Via Brera, 28
Codice della scheda ILC SWLI1-00001
Denominazione struttura conservativa - livello 1 Accademia di Belle Arti di Brera
Collocazione originaria SI

DATI PATRIMONIALI E COLLEZIONI

Sezione Disegni Architettura Concorso Triennale

INVENTARIO

Denominazione Inventario corrente
Data 2006
Numero DS 2949

CRONOLOGIA**CRONOLOGIA GENERICA**

Secolo sec. XIX
Frazione di secolo ultimo quarto

CRONOLOGIA SPECIFICA

Da 1875
A 1899
Motivazione cronologia contesto

DEFINIZIONE CULTURALE**AUTORE**

Nome di persona o ente Giusti, Guido
Tipo intestazione P
Dati anagrafici/Periodo di attività notizie 1875-1912
Motivazione dell'attribuzione firma

COMMITTENZA

Circostanza Scuola di Architettura: Concorsi Triennali

DATI TECNICI

MATERIA E TECNICA

Materia carta velina

Tecnica matita

MISURE

Unità mm.

Altezza 430

Larghezza 281

Specifiche Incollato su cartoncino delle dimensioni di 453 mm per 302 mm

DATI ANALITICI

DESCRIZIONE

Indicazioni sull'oggetto Disegno a matita della pianta di un teatro con vestibolo rettangolare d'accesso, platea semicircolare e palcoscenico quadrato delimitato da diversi vani di forma quadrata o rettangolare. All'interno dei vani numeri di riferimento a leggenda posta in alto a sinistra.

ISCRIZIONI

Classe di appartenenza strumentale

Tecnica di scrittura a matita

Tipo di caratteri corsivo/ numeri arabi

Posizione In basso al centro

Trascrizione SCALA DA 1/500

ISCRIZIONI

Classe di appartenenza documentaria

Tecnica di scrittura a matita

Tipo di caratteri corsivo

Posizione in basso a destra

Trascrizione G. Giusti

ISCRIZIONI

Classe di appartenenza documentaria

Tecnica di scrittura a china

Tipo di caratteri corsivo/ numeri arabi

Posizione in basso a sinistra

Trascrizione (n°42)

STEMMI, EMBLEMI, MARCHI

Classe di appartenenza timbro

Identificazione Economato dell'Accademia di Belle Arti di Milano

Posizione in basso a destra

Descrizione ECONOMATO / DELLA / R. ACCADEMIA / DI / BELLE ARTI / IN / MILANO

Notizie storico-critiche Primo di una serie di quattro disegni presentati da Giusti.

CONSERVAZIONE

STATO DI CONSERVAZIONE

Stato di conservazione buono

CONDIZIONE GIURIDICA E VINCOLI**CONDIZIONE GIURIDICA**

Indicazione generica	proprietà Stato
Indicazione specifica	Accademia di Belle Arti di Brera
Indirizzo	Via Brera, 28 - 20121 Milano (MI)

FONTI E DOCUMENTI DI RIFERIMENTO**DOCUMENTAZIONE FOTOGRAFICA**

Codice univoco della risorsa	SW_D_4t060-03766_IMG-0000000001
Genere	documentazione allegata
Tipo	fotografia b/n
Codice identificativo	4t060-03766-0000000001
Collocazione del file nell'archivio locale	DisegniArchitetturaConcorsoTriennale
Nome del file originale	DS_2949.jpg

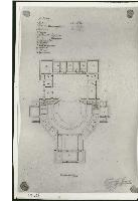
**BIBLIOGRAFIA**

Genere	bibliografia specifica
Titolo libro o rivista	Atti della Regia Accademia di Belle Arti di Milano
Anno di edizione	1805-1896

ACCESSO AI DATI**SPECIFICHE DI ACCESSO AI DATI**

Profilo di accesso	1
Motivazione	dati liberamente accessibili

COMPILAZIONE**COMPILAZIONE**

Anno di redazione	1994
Nome	Papagna, Patrizia
Ente compilatore	S27
Funzionario responsabile	Maderna, V.

TRASCRIZIONE PER INFORMATIZZAZIONE

Anno di trascrizione /informatizzazione	2008
Nome	Lorusso, L.

AGGIORNAMENTO-REVISIONE

Anno di aggiornamento /revisione	2006
Nome	ARTPAST/ Casero, A.

AGGIORNAMENTO-REVISIONE

Anno di aggiornamento /revisione	2008
---	------

Nome Papagna, Patrizia

GESTIONE SCHEDA

ULTIMA MODIFICA

Ultima modifica - data 2023/05/11

Ultima modifica - ora 15.29