**CODICI**

Unità operativa	4t060
Numero scheda	3765
Codice scheda	4t060-03765

**STATO DELLA SCHEDA**

Stato della scheda	6
Data di modifica dello stato	2023/05/11
Ora di modifica dello stato	15.36

**VISIBILITÀ PER SICUREZZA/PRIVACY**

Visibilità assegnata dall'ente	3
Tipo scheda	D
Livello ricerca	C

**CODICE UNIVOCO**

Codice regione	03
Numero catalogo generale	03236317
Ente schedatore	S27
Ente competente	S27

**RELAZIONI****RAGGRUPPAMENTI DEFINITI DA REGIONE**

Codice del raggruppamento	SIRBeCWeb
Descrizione del raggruppamento	SW - Accademia di Brera - trasferito 2019/11/19

**OGGETTO**

Categoria dell'oggetto	disegno
------------------------	---------

**OGGETTO**

Definizione	disegno
Identificazione	opera isolata

**SOGGETTO**

Categoria generale	architettura
Identificazione	architettura: cimitero (dettagli)
Titolo	Cimitero per un città di 14000 abitanti, con chiesa, portici, edicole, cappelle ed i relativi locali di servizio

**LOCALIZZAZIONE GEOGRAFICO-AMMINISTRATIVA**

**INDICAZIONE DEL CONTENITORE FISICO**

**Codice del contenitore fisico** 21440  
**Categoria del contenitore fisico** architettura

**LOCALIZZAZIONE GEOGRAFICO-AMMINISTRATIVA ATTUALE**

**Stato** Italia  
**Regione** Lombardia  
**Provincia** MI  
**Nome provincia** Milano  
**Codice ISTAT comune** 015146  
**Comune** Milano

**COLLOCAZIONE SPECIFICA**

**Tipologia** palazzo  
**Denominazione** Palazzo di Brera  
**Altra denominazione** Palazzo della Pinacoteca di Brera  
**Altra denominazione** Palazzo dell'Accademia di Brera  
**Indirizzo** Via Brera, 28  
**Codice della scheda ILC** SWLI1-00001  
**Denominazione struttura conservativa - livello 1** Accademia di Belle Arti di Brera  
**Collocazione originaria** SI

**DATI PATRIMONIALI E COLLEZIONI**

**Sezione** Disegni Architettura Concorso Triennale

**INVENTARIO**

**Denominazione** Inventario corrente  
**Data** 2006  
**Numero** DS 2947

**CRONOLOGIA****CRONOLOGIA GENERICA**

**Secolo** sec. XIX

**CRONOLOGIA SPECIFICA**

**Da** 1873  
**A** 1873  
**Motivazione cronologia** data

**DEFINIZIONE CULTURALE****AUTORE**

**Nome di persona o ente** Rigoli, Bernardo  
**Tipo intestazione** P  
**Dati anagrafici/Periodo di attività** notizie 1874  
**Motivazione dell'attribuzione** firma

**COMMITTENZA**

**Data** 1873

**Circostanza** Scuola di Architettura: Concorsi Triennali

#### DATI TECNICI

##### MATERIA E TECNICA

**Materia** carta  
**Tecnica** inchiostro di china

##### MISURE

**Unità** mm.  
**Altezza** 740  
**Larghezza** 1073

#### DATI ANALITICI

##### DESCRIZIONE

##### Indicazioni sull'oggetto

La tavola contiene una serie di dettagli a scale diverse delle cornici, delle finestre e dell'edicola di un edificio, a china con parti sezionate campite a tratteggio obliquo. Al centro dettaglio della finestra trifora entro arco a tutto sesto con decorazioni geometriche. Lateralmente a sinistra, vista parziale della cornice superiore con dettaglio della decorazione a motivi geometrici con archetti polilobati. Lateralmente a destra, vista parziale della parte terminale della cornice sormontata da edicola con archetto sostenuto da colonne e superiormente tetto a punta.

##### ISCRIZIONI

**Classe di appartenenza** documentaria  
**Tecnica di scrittura** a china  
**Tipo di caratteri** lettere capitali  
**Posizione** al centro  
**Trascrizione** Cimitero / Dettali

##### ISCRIZIONI

**Classe di appartenenza** strumentale  
**Tecnica di scrittura** a china  
**Tipo di caratteri** corsivo/ numeri arabi  
**Posizione** In basso al centro  
**Trascrizione** VERIFICARE SCALE!

##### ISCRIZIONI

**Classe di appartenenza** documentaria  
**Tecnica di scrittura** a china (inchiostro rosso)  
**Tipo di caratteri** corsivo  
**Posizione** in basso a sinistra  
**Trascrizione** Progetto allegato al Sig. Bernardo Rigoli in seguito al premio ottenuto nel / Concorso triennale di architettura nell'anno 1873

##### ISCRIZIONI

**Classe di appartenenza** documentaria  
**Tecnica di scrittura** a china  
**Tipo di caratteri** corsivo/ numeri arabi  
**Posizione** in basso a destra  
**Trascrizione** (n°69)

**STEMMI, EMBLEMI, MARCHI**

<b>Classe di appartenenza</b>	timbro
<b>Identificazione</b>	Timbro dell'Accademia di Brera
<b>Posizione</b>	in basso a sinistra
<b>Descrizione</b>	R. ACCADEMIA/ DI BELLE ARTI IN MILANO

**Notizie storico-critiche** Serie di 5 disegni allegati da Bernardo Rigoli, vincitore del concorso triennale di architettura del 1873 (Atti regia 1873, pp. 65), in seguito al premio ottenuto. Bernardo Rigoli, inoltre, espose nel 1869 per la scuola superiore di Architettura, ed è segnalato nel 1870. Nel 1874 vinse il Premio Vittadini con il progetto di un mercato coperto.

**CONSERVAZIONE****STATO DI CONSERVAZIONE**

<b>Stato di conservazione</b>	discreto
<b>Indicazioni specifiche</b>	Piegature e piccoli strappi sui bordi

**CONDIZIONE GIURIDICA E VINCOLI****CONDIZIONE GIURIDICA**

<b>Indicazione generica</b>	proprietà Stato
<b>Indicazione specifica</b>	Accademia di Belle Arti di Brera
<b>Indirizzo</b>	Via Brera, 28 - 20121 Milano (MI)

**FONTI E DOCUMENTI DI RIFERIMENTO****DOCUMENTAZIONE FOTOGRAFICA**

**Codice univoco della risorsa** SW\_D\_4t060-03765\_IMG-000000001

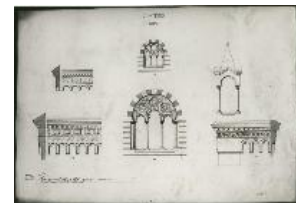

**Genere** documentazione allegata  
**Tipo** fotografia b/n  
**Codice identificativo** 4t060-03765-000000001  
**Collocazione del file nell'archivio locale** DisegniArchitetturaConcorsoTriennale  
**Nome del file originale** DS\_2947.jpg

**FONTI E DOCUMENTI**

**Tipo** registro inventariale  
**Denominazione** Concorsi Triennali di Architettura  
**Nome dell'archivio** Archivio Storico Acc. BB. AA.  
**Posizione** TEA M II 1

**BIBLIOGRAFIA**

**Genere** bibliografia specifica  
**Titolo libro o rivista** Atti della Regia Accademia di Belle Arti di Milano  
**Anno di edizione** 1805-1896

**ACCESSO AI DATI****SPECIFICHE DI ACCESSO AI DATI**

**Profilo di accesso** 1  
**Motivazione** dati liberamente accessibili

**COMPILAZIONE****COMPILAZIONE**

**Anno di redazione** 1994  
**Nome** Papagna, Patrizia  
**Ente compilatore** S27  
**Funzionario responsabile** Maderna, V.

**TRASCRIZIONE PER INFORMATIZZAZIONE**

**Anno di trascrizione  
/informatizzazione** 2008  
**Nome** Lorusso, L.

**AGGIORNAMENTO-REVISIONE**

**Anno di aggiornamento  
/revisione** 2006  
**Nome** ARTPAST/ Casero, A.

**AGGIORNAMENTO-REVISIONE**

**Anno di aggiornamento  
/revisione** 2008  
**Nome** Papagna, Patrizia

**GESTIONE SCHEDA****ULTIMA MODIFICA**

**Ultima modifica - data** 2023/05/11  
**Ultima modifica - ora** 15.29