

## CODICI

Unità operativa	4t060
Numero scheda	3758
Codice scheda	4t060-03758

## STATO DELLA SCHEDA

Stato della scheda	6
Data di modifica dello stato	2023/05/11
Ora di modifica dello stato	15.36

## VISIBILITÀ PER SICUREZZA/PRIVACY

Visibilità assegnata dall'ente	3
Tipo scheda	D
Livello ricerca	C

## CODICE UNIVOCO

Codice regione	03
Numero catalogo generale	03236342
Ente schedatore	S27
Ente competente	S27

## RELAZIONI

### RAGGRUPPAMENTI DEFINITI DA REGIONE

Codice del raggruppamento	SIRBeCWeb
Descrizione del raggruppamento	SW - Accademia di Brera - trasferito 2019/11/19

## OGGETTO

Categoria dell'oggetto	disegno
------------------------	---------

## OGGETTO

Definizione	disegno
Identificazione	insieme

## SOGGETTO

Categoria generale	architettura
Identificazione	architettura: Teatro alla Scala di Milano (pianta del primo piano)
Titolo	Progetto di riforma generale del Teatro alla Scala

## LOCALIZZAZIONE GEOGRAFICO-AMMINISTRATIVA

**INDICAZIONE DEL CONTENITORE FISICO**

**Codice del contenitore fisico** 21440  
**Categoria del contenitore fisico** architettura

**LOCALIZZAZIONE GEOGRAFICO-AMMINISTRATIVA ATTUALE**

**Stato** Italia  
**Regione** Lombardia  
**Provincia** MI  
**Nome provincia** Milano  
**Codice ISTAT comune** 015146  
**Comune** Milano

**COLLOCAZIONE SPECIFICA**

**Tipologia** palazzo  
**Denominazione** Palazzo di Brera  
**Altra denominazione** Palazzo della Pinacoteca di Brera  
**Altra denominazione** Palazzo dell'Accademia di Brera  
**Indirizzo** Via Brera, 28  
**Codice della scheda ILC** SWLI1-00001  
**Denominazione struttura conservativa - livello 1** Accademia di Belle Arti di Brera  
**Collocazione originaria** SI

**DATI PATRIMONIALI E COLLEZIONI**

**Sezione** Disegni Architettura Concorso Triennale

**INVENTARIO**

**Denominazione** Inventario corrente  
**Data** 2006  
**Numero** DS 2972

**CRONOLOGIA****CRONOLOGIA GENERICA**

**Secolo** sec. XIX

**CRONOLOGIA SPECIFICA**

**Da** 1876  
**A** 1876  
**Motivazione cronologia** data

**DEFINIZIONE CULTURALE****AUTORE**

**Nome di persona o ente** Broggi, Luigi  
**Tipo intestazione** P  
**Dati anagrafici/Periodo di attività** notizie 1876  
**Motivazione dell'attribuzione** firma

**AUTORE**

**Nome di persona o ente** Giachi, Giovanni

**Tipo intestazione** P  
**Dati anagrafici/Periodo di attività** notizie 1876

**COMMITTENZA**

**Data** 1876  
**Circostanza** Scuola di Architettura: Concorsi Triennali

**DATI TECNICI****MATERIA E TECNICA**

**Materia** cartoncino colorato  
**Tecnica** acquerellatura  
**Tecnica** inchiostro di china

**MISURE**

**Unità** mm.  
**Altezza** 954  
**Larghezza** 1421

**DATI ANALITICI****DESCRIZIONE**

**Indicazioni sull'oggetto** Cartoncino colore beige. Pianta del primo piano del teatro a ferro di cavallo, murature esistenti campite a china nera e murature di nuova costruzione campite in acquerello rosa; mentre le demolizioni sono campite in acquerello giallo. Pianta dei vani accessori del teatro.

**ISCRIZIONI**

**Classe di appartenenza** didascalica  
**Tecnica di scrittura** a china  
**Tipo di caratteri** corsivo / lettere capitali  
**Posizione** in alto a destra  
**Trascrizione** PROGETTO DI RIFORMA / DEL / TEATRO ALLA SCALA / IN MILANO / Arch. ti Broggi e Giachi

**ISCRIZIONI**

**Classe di appartenenza** strumentale  
**Tecnica di scrittura** a china  
**Tipo di caratteri** corsivo / numeri arabi  
**Posizione** in basso a sinistra  
**Trascrizione** Milano li 7 settembre 1878 / Arch.to Giovanni Giachi / Arch.to Luigi Broggi

**ISCRIZIONI**

**Classe di appartenenza** documentaria  
**Tecnica di scrittura** a china (inchiostro rosso)  
**Tipo di caratteri** corsivo  
**Posizione** in basso, a sinistra  
**Trascrizione** Progetto allegato ai Sig.ri Gio Giachi e Luigi Broggi in seguito al premio ottenuto / nel concorso triennale di architettura del 1876

**ISCRIZIONI**

**Classe di appartenenza** documentaria  
**Tecnica di scrittura** a china

<b>Tipo di caratteri</b>	numeri arabi
<b>Posizione</b>	angolo inferiore destro
<b>Trascrizione</b>	(n° 60)

**ISCRIZIONI**

<b>Classe di appartenenza</b>	strumentale
<b>Tecnica di scrittura</b>	a china
<b>Tipo di caratteri</b>	corsivo
<b>Posizione</b>	In basso al centro
<b>Trascrizione</b>	Pianta del I° piano

**STEMMI, EMBLEMI, MARCHI**

<b>Classe di appartenenza</b>	timbro
<b>Identificazione</b>	Accademia di Belle Arti di Brera
<b>Posizione</b>	in basso a sinistra

**Notizie storico-critiche**

Prima di una serie di quattro tavole presentate dagli architetti Broggi Luigi e Giachi Giovanni al concorso triennale del 1876. RICERCHE IN ARCHIVIO Giovanni Giachi, laureato al Politecnico di Milano, progettò il Palazzo Bocconi (poi Palazzo Rinascente) a Milano.

**CONSERVAZIONE****STATO DI CONSERVAZIONE**

<b>Stato di conservazione</b>	buono
-------------------------------	-------

**CONDIZIONE GIURIDICA E VINCOLI****CONDIZIONE GIURIDICA**

<b>Indicazione generica</b>	proprietà Stato
<b>Indicazione specifica</b>	Accademia di Belle Arti di Brera
<b>Indirizzo</b>	Via Brera, 28 - 20121 Milano (MI)

**FONTI E DOCUMENTI DI RIFERIMENTO****DOCUMENTAZIONE FOTOGRAFICA**

<b>Codice univoco della risorsa</b>	SW_D_4t060-03758_IMG-000000001
-------------------------------------	--------------------------------

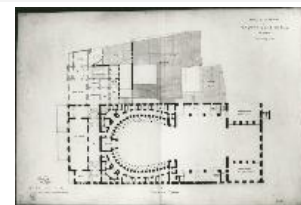

<b>Genere</b>	documentazione allegata
<b>Tipo</b>	fotografia b/n
<b>Codice identificativo</b>	4t060-03758-000000001
<b>Collocazione del file nell'archivio locale</b>	DisegniArchitetturaConcorsoTriennale
<b>Nome del file originale</b>	DS_2972.jpg

**FONTI E DOCUMENTI**

<b>Tipo</b>	registro inventariale
<b>Denominazione</b>	Concorsi Triennali di Architettura
<b>Nome dell'archivio</b>	Archivio Storico Acc. BB. AA.
<b>Posizione</b>	TEA M II 1

**ACCESSO AI DATI****SPECIFICHE DI ACCESSO AI DATI**

<b>Profilo di accesso</b>	1
<b>Motivazione</b>	dati liberamente accessibili

**COMPILAZIONE****COMPILAZIONE**

<b>Anno di redazione</b>	1994
<b>Nome</b>	Papagna, Patrizia
<b>Ente compilatore</b>	S27
<b>Funzionario responsabile</b>	Maderna, V.

**TRASCRIZIONE PER INFORMATIZZAZIONE**

<b>Anno di trascrizione /informatizzazione</b>	2008
<b>Nome</b>	Lorusso, L.

**AGGIORNAMENTO-REVISIONE**

<b>Anno di aggiornamento /revisione</b>	2006
<b>Nome</b>	ARTPAST/ Casero, A.

**AGGIORNAMENTO-REVISIONE**

<b>Anno di aggiornamento /revisione</b>	2008
<b>Nome</b>	Papagna, Patrizia

**GESTIONE SCHEDA****ULTIMA MODIFICA**

<b>Ultima modifica - data</b>	2023/05/11
<b>Ultima modifica - ora</b>	15.29