**CODICI**

Unità operativa	4t060
Numero scheda	3691
Codice scheda	4t060-03691

STATO DELLA SCHEDA

Stato della scheda	6
Data di modifica dello stato	2023/05/11
Ora di modifica dello stato	15.36

VISIBILITÀ PER SICUREZZA/PRIVACY

Visibilità assegnata dall'ente	3
Tipo scheda	D
Livello ricerca	C

CODICE UNIVOCO

Codice regione	03
Numero catalogo generale	00085709
Ente schedatore	S27
Ente competente	S27

RELAZIONI**RAGGRUPPAMENTI DEFINITI DA REGIONE**

Codice del raggruppamento	SIRBeCWeb
Descrizione del raggruppamento	SW - Accademia di Brera - trasferito 2019/11/19

OGGETTO

Categoria dell'oggetto	disegno
------------------------	---------

OGGETTO

Definizione	disegno
Identificazione	insieme

SOGGETTO

Categoria generale	architettura
Identificazione	architettura: Palazzo di città (sezione)
Titolo	Progetto di palazzo per un ricco signore

LOCALIZZAZIONE GEOGRAFICO-AMMINISTRATIVA

INDICAZIONE DEL CONTENITORE FISICO

Codice del contenitore fisico 21440
Categoria del contenitore fisico architettura

LOCALIZZAZIONE GEOGRAFICO-AMMINISTRATIVA ATTUALE

Stato Italia
Regione Lombardia
Provincia MI
Nome provincia Milano
Codice ISTAT comune 015146
Comune Milano

COLLOCAZIONE SPECIFICA

Tipologia palazzo
Denominazione Palazzo di Brera
Altra denominazione Palazzo della Pinacoteca di Brera
Altra denominazione Palazzo dell'Accademia di Brera
Indirizzo Via Brera, 28
Codice della scheda ILC SWLI1-00001
Denominazione struttura conservativa - livello 1 Accademia di Belle Arti di Brera

DATI PATRIMONIALI E COLLEZIONI

Sezione Disegni Architettura Pensionato Romano

INVENTARIO

Denominazione Inventario corrente
Data 2006
Numero DS 2183

CRONOLOGIA**CRONOLOGIA GENERICA**

Secolo sec. XIX

CRONOLOGIA SPECIFICA

Da 1808
A 1810
Motivazione cronologia contesto

DEFINIZIONE CULTURALE**AUTORE**

Nome di persona o ente Bovara, Giuseppe
Tipo intestazione P
Dati anagrafici/Periodo di attività 1781/ 1873

AMBITO CULTURALE

Denominazione ambito italiano
Motivazione dell'attribuzione contesto

COMMITTENZA

Circostanza Architettura: Pensionato Romano/ Saggi

DATI TECNICI

MATERIA E TECNICA

Materia carta
Tecnica acquerellatura
Tecnica inchiostro di china

MISURE

Unità mm.
Altezza 925
Larghezza 602
Specifiche marginato

DATI ANALITICI

DESCRIZIONE

Indicazioni sull'oggetto Sezione di un edificio a china, bistro e acquerello rosa, azzurro su fondo chiaro entro linea di margine a china. Sezione longitudinale sulla linea EF con vista della Sala Egizia con colonne ioniche al piano inferiore e colonne composite al piano superiore, delle coperture a cupola con sezione dei lacunari. Sezioni in acquerello rosa delle murature e delle capriate lignee.

ISCRIZIONI

Classe di appartenenza documentaria
Tecnica di scrittura a penna
Tipo di caratteri corsivo
Posizione angolo superiore destro
Trascrizione TAV. VI

ISCRIZIONI

Classe di appartenenza documentaria
Tecnica di scrittura a penna
Tipo di caratteri corsivo
Posizione in basso, al centro
Trascrizione SCALA DI PIEDI 100

ISCRIZIONI

Classe di appartenenza documentaria
Tecnica di scrittura a penna
Tipo di caratteri corsivo
Posizione in basso al centro
Trascrizione SPACCATO DEL PALAZZO SULLA EF

ISCRIZIONI

Classe di appartenenza documentaria
Tecnica di scrittura a penna
Tipo di caratteri corsivo
Posizione in basso, al centro
Trascrizione SCALA DI 30 DI METRI
Notizie storico-critiche Cfr. scheda n. 0300085704

CONSERVAZIONE**STATO DI CONSERVAZIONE**

Stato di conservazione buono

CONDIZIONE GIURIDICA E VINCOLI**CONDIZIONE GIURIDICA**

Indicazione generica proprietà Stato
Indicazione specifica Accademia di Belle Arti di Brera
Indirizzo Via Brera, 28 - 20121 Milano (MI)

ACQUISIZIONE

Tipo acquisizione norma concorsuale/ Pensionato

FONTI E DOCUMENTI DI RIFERIMENTO**DOCUMENTAZIONE FOTOGRAFICA**

Codice univoco della risorsa SW_D_4t060-03691_IMG-0000000001

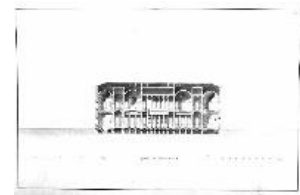

Genere documentazione allegata
Tipo fotografia b/n
Codice identificativo 4t060-03691-0000000001
Note Archivio Molino
Collocazione del file nell'archivio locale DisegniArchitetturaPensionatoRomano
Nome del file originale DS_2183.jpg

FONTI E DOCUMENTI

Tipo registro inventariale
Denominazione Pensionati governativi per gli studi d'architettura
Nome dell'archivio Archivio Storico Acc. BB. AA.
Posizione TEA M II 1

BIBLIOGRAFIA

Genere bibliografia specifica
Autore Discorsi letti
Anno di edizione 1808
V., pp., nn. p. 57

ACCESSO AI DATI**SPECIFICHE DI ACCESSO AI DATI**

Profilo di accesso 1
Motivazione dati liberamente accessibili

COMPILAZIONE**COMPILAZIONE**

Anno di redazione 1992
Nome Sannazzaro, G.B.

Ente compilatore S27
Funzionario responsabile Maderna, V.

TRASCRIZIONE PER INFORMATIZZAZIONE

**Anno di trascrizione
/informatizzazione** 2006
Nome ARTPAST/ Villani, M.

AGGIORNAMENTO-REVISIONE

**Anno di aggiornamento
/revisione** 2006
Nome ARTPAST/ Villani, M.

GESTIONE SCHEDA**ULTIMA MODIFICA**

Ultima modifica - data 2023/05/11
Ultima modifica - ora 15.29