**CODICI**

Unità operativa	4t060
Numero scheda	3657
Codice scheda	4t060-03657

**STATO DELLA SCHEDA**

Stato della scheda	6
Data di modifica dello stato	2023/05/11
Ora di modifica dello stato	15.36

**VISIBILITÀ PER SICUREZZA/PRIVACY**

Visibilità assegnata dall'ente	3
Tipo scheda	D
Livello ricerca	C

**CODICE UNIVOCO**

Codice regione	03
Numero catalogo generale	00085675
Ente schedatore	S27
Ente competente	S27

**RELAZIONI****RAGGRUPPAMENTI DEFINITI DA REGIONE**

Codice del raggruppamento	SIRBeCWeb
Descrizione del raggruppamento	SW - Accademia di Brera - trasferito 2019/11/19

**OGGETTO**

Categoria dell'oggetto	disegno
------------------------	---------

**OGGETTO**

Definizione	disegno
Identificazione	opera isolata

**SOGGETTO**

Categoria generale	architettura
Identificazione	architettura: università (sezione)
Titolo	Un edificio ad uso di università capace di 2000 studenti

**LOCALIZZAZIONE GEOGRAFICO-AMMINISTRATIVA**

**INDICAZIONE DEL CONTENITORE FISICO**

**Codice del contenitore fisico** 21440  
**Categoria del contenitore fisico** architettura

**LOCALIZZAZIONE GEOGRAFICO-AMMINISTRATIVA ATTUALE**

**Stato** Italia  
**Regione** Lombardia  
**Provincia** MI  
**Nome provincia** Milano  
**Codice ISTAT comune** 015146  
**Comune** Milano

**COLLOCAZIONE SPECIFICA**

**Tipologia** palazzo  
**Denominazione** Palazzo di Brera  
**Altra denominazione** Palazzo della Pinacoteca di Brera  
**Altra denominazione** Palazzo dell'Accademia di Brera  
**Indirizzo** Via Brera, 28  
**Codice della scheda ILC** SWLI1-00001  
**Denominazione struttura conservativa - livello 1** Accademia di Belle Arti di Brera

**DATI PATRIMONIALI E COLLEZIONI**

**Sezione** Disegni Architettura Grandi Concorsi

**INVENTARIO**

**Denominazione** Inventario corrente  
**Data** 2006  
**Numero** DS 2557

**CRONOLOGIA****CRONOLOGIA GENERICA**

**Secolo** sec. XIX

**CRONOLOGIA SPECIFICA**

**Da** 1834  
**A** 1834  
**Motivazione cronologia** data

**DEFINIZIONE CULTURALE****AUTORE**

**Nome di persona o ente** Caftangioglu, Lisandro  
**Tipo intestazione** P  
**Dati anagrafici/Periodo di attività** notizie 1834  
**Motivazione dell'attribuzione** iscrizione

**COMMITTENZA**

**Circostanza** Architettura: Grande Concorso

**DATI TECNICI**

**MATERIA E TECNICA**

<b>Materia</b>	carta
<b>Tecnica</b>	acquerellatura
<b>Tecnica</b>	inchiostro di china

**MISURE**

<b>Unità</b>	mm.
<b>Altezza</b>	530
<b>Larghezza</b>	978
<b>Specifiche</b>	Marginato.

**DATI ANALITICI****DESCRIZIONE**

<b>Indicazioni sull'oggetto</b>	Sezione della scala principale a china, bistro e acquerello rosato e marrone chiaro. Vista dell'atrio porticato e del piano sup. con grandi finestrate ad arco. Vista della copertura a botte, delle relative decorazioni e delle aperture terminali.
---------------------------------	---

**ISCRIZIONI**

<b>Classe di appartenenza</b>	documentaria
<b>Tecnica di scrittura</b>	a penna
<b>Tipo di caratteri</b>	corsivo
<b>Posizione</b>	angolo superiore destro
<b>Trascrizione</b>	TAV. V

**ISCRIZIONI**

<b>Classe di appartenenza</b>	documentaria
<b>Lingua</b>	latino
<b>Tecnica di scrittura</b>	a penna
<b>Tipo di caratteri</b>	corsivo
<b>Posizione</b>	angolo inferiore destro
<b>Trascrizione</b>	ELLADE

**ISCRIZIONI**

<b>Classe di appartenenza</b>	documentaria
<b>Tecnica di scrittura</b>	a matita
<b>Posizione</b>	sul verso, angolo superiore sinistro
<b>Trascrizione</b>	N. 1834/ n. 3

**ISCRIZIONI**

<b>Classe di appartenenza</b>	documentaria
<b>Tecnica di scrittura</b>	a matita
<b>Posizione</b>	angolo inferiore destro
<b>Trascrizione</b>	PREMIO DEL GRANDE CONCORSO 1834/ SIG. LISANDRO CAFTANGIOGLU

**ISCRIZIONI**

<b>Classe di appartenenza</b>	documentaria
<b>Tecnica di scrittura</b>	a penna
<b>Tipo di caratteri</b>	lettere capitali

<b>Posizione</b>	in alto al centro
<b>Trascrizione</b>	TOMOGRAFIA SULLA LINEA C.D.
<b>Notizie storico-critiche</b>	Cfr. scheda n. 0300085670.

**CONSERVAZIONE****STATO DI CONSERVAZIONE**

<b>Stato di conservazione</b>	buono
-------------------------------	-------

**CONDIZIONE GIURIDICA E VINCOLI****CONDIZIONE GIURIDICA**

<b>Indicazione generica</b>	proprietà Stato
<b>Indicazione specifica</b>	Accademia di Belle Arti di Brera
<b>Indirizzo</b>	Via Brera, 28 - 20121 Milano (MI)

**ACQUISIZIONE**

<b>Tipo acquisizione</b>	norma concorsuale/ Premiato
--------------------------	-----------------------------

**FONTI E DOCUMENTI DI RIFERIMENTO****DOCUMENTAZIONE FOTOGRAFICA**

<b>Codice univoco della risorsa</b>	SW_D_4t060-03657_IMG-0000000001
-------------------------------------	---------------------------------

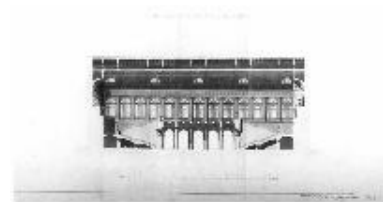

<b>Genere</b>	documentazione allegata
<b>Tipo</b>	fotografia b/n
<b>Codice identificativo</b>	4t060-03657-0000000001
<b>Collocazione del file nell'archivio locale</b>	DisegniArchitetturaGrandiConcorsi
<b>Nome del file originale</b>	DS_2557.jpg

**BIBLIOGRAFIA**

<b>Genere</b>	bibliografia specifica
<b>Titolo libro o rivista</b>	Atti della Regia Accademia di Belle Arti di Milano
<b>Anno di edizione</b>	1805-1896
<b>V., pp., nn.</b>	v. 1834, p. 31

**ACCESSO AI DATI****SPECIFICHE DI ACCESSO AI DATI**

<b>Profilo di accesso</b>	1
<b>Motivazione</b>	dati liberamente accessibili

**COMPILAZIONE****COMPILAZIONE**

<b>Anno di redazione</b>	1992
<b>Nome</b>	Papagna, Patrizia
<b>Ente compilatore</b>	S27
<b>Funzionario responsabile</b>	Maderna, V.

**TRASCRIZIONE PER INFORMATIZZAZIONE**

**Anno di trascrizione  
/informatizzazione** 2006  
**Nome** ARTPAST/ Villani, M.

**AGGIORNAMENTO-REVISIONE**

**Anno di aggiornamento  
/revisione** 2006  
**Nome** ARTPAST/ Villani, M.

**GESTIONE SCHEDA****ULTIMA MODIFICA**

**Ultima modifica - data** 2023/05/11  
**Ultima modifica - ora** 15.29