

### CODICI

Unità operativa	4t060
Numero scheda	3643
Codice scheda	4t060-03643

### STATO DELLA SCHEDA

Stato della scheda	6
Data di modifica dello stato	2023/05/11
Ora di modifica dello stato	15.36

### VISIBILITÀ PER SICUREZZA/PRIVACY

Visibilità assegnata dall'ente	3
Tipo scheda	D
Livello ricerca	C

### CODICE UNIVOCO

Codice regione	03
Numero catalogo generale	00085661
Ente schedatore	S27
Ente competente	S27

### RELAZIONI

#### STRUTTURA COMPLESSA

Livello	0
Codice IDK della scheda madre	4t060-03643

#### RAGGRUPPAMENTI DEFINITI DA REGIONE

Codice del raggruppamento	SIRBeCWeb
Descrizione del raggruppamento	SW - Accademia di Brera - trasferito 2019/11/19

### OGGETTO

Categoria dell'oggetto	disegno
------------------------	---------

### OGGETTO

Definizione	disegno
Identificazione	insieme

### SOGGETTO

Categoria generale	architettura
--------------------	--------------

<b>Identificazione</b>	architettura: ospedale (pianta)
<b>Titolo</b>	Vasto ospedale per 1500 malati con chiesa, scuola di anatomia, bagni e giardino ad uso della farmacia

**LOCALIZZAZIONE GEOGRAFICO-AMMINISTRATIVA****INDICAZIONE DEL CONTENITORE FISICO**

<b>Codice del contenitore fisico</b>	21440
<b>Categoria del contenitore fisico</b>	architettura

**LOCALIZZAZIONE GEOGRAFICO-AMMINISTRATIVA ATTUALE**

<b>Stato</b>	Italia
<b>Regione</b>	Lombardia
<b>Provincia</b>	MI
<b>Nome provincia</b>	Milano
<b>Codice ISTAT comune</b>	015146
<b>Comune</b>	Milano

**COLLOCAZIONE SPECIFICA**

<b>Tipologia</b>	palazzo
<b>Denominazione</b>	Palazzo di Brera
<b>Altra denominazione</b>	Palazzo della Pinacoteca di Brera
<b>Altra denominazione</b>	Palazzo dell'Accademia di Brera
<b>Indirizzo</b>	Via Brera, 28
<b>Codice della scheda ILC</b>	SWLI1-00001
<b>Denominazione struttura conservativa - livello 1</b>	Accademia di Belle Arti di Brera

**DATI PATRIMONIALI E COLLEZIONI**

<b>Sezione</b>	Disegni Architettura Grandi Concorsi
----------------	--------------------------------------

**INVENTARIO**

<b>Denominazione</b>	Inventario corrente
<b>Data</b>	2006
<b>Numero</b>	DS 2543

**CRONOLOGIA****CRONOLOGIA GENERICA**

<b>Secolo</b>	sec. XIX
---------------	----------

**CRONOLOGIA SPECIFICA**

<b>Da</b>	1832
<b>A</b>	1832
<b>Motivazione cronologia</b>	data

**DEFINIZIONE CULTURALE****AUTORE**

<b>Nome di persona o ente</b>	Pisoni, Angelo
<b>Tipo intestazione</b>	P
<b>Dati anagrafici/Periodo di attività</b>	notizie 1825-1832

**Motivazione dell'attribuzione** iscrizione

## COMMITTENZA

**Circostanza** Architettura: Grande Concorso

## DATI TECNICI

### MATERIA E TECNICA

**Materia** carta

**Tecnica** inchiostro di china

### MISURE

**Unità** mm.

**Altezza** 534

**Larghezza** 1334

## DATI ANALITICI

### DESCRIZIONE

**Indicazioni sull'oggetto** Pianta del piano superiore eseguita a china su cartoncino. I diversi ambienti illustrati dalla Sezione orizzontale (camerate e lunghi corridoi) sono contrassegnati da un numero di riferimento.

### ISCRIZIONI

**Classe di appartenenza** documentaria

**Tecnica di scrittura** a penna

**Tipo di caratteri** corsivo

**Posizione** angolo superiore sinistro

**Trascrizione** TAV. II

### ISCRIZIONI

**Classe di appartenenza** documentaria

**Lingua** latino

**Tecnica di scrittura** a penna

**Tipo di caratteri** corsivo

**Posizione** angolo inferiore destro

**Trascrizione** SEPE VICTOR EST, QUI SPERAT PRESTATE VIRTUTE

### ISCRIZIONI

**Classe di appartenenza** documentaria

**Tecnica di scrittura** a matita

**Posizione** sul verso, angolo superiore destro

**Trascrizione** N. 20/ 1832

### ISCRIZIONI

**Classe di appartenenza** documentaria

**Tecnica di scrittura** a penna

**Tipo di caratteri** corsivo

**Posizione** in basso al centro

**Trascrizione** BRACCIA 200 MILANESI

### ISCRIZIONI

**Classe di appartenenza** documentaria

**Tecnica di scrittura** a matita

<b>Posizione</b>	verso, angolo inferiore sinistro
<b>Trascrizione</b>	PREMIO DEL GRANDE CONCORSO DI ARCHITETTURA DELL'ANNO 1832/ DEL SIG. ANGELO PISONI, MILANESE

**ISCRIZIONI**

<b>Classe di appartenenza</b>	documentaria
<b>Tecnica di scrittura</b>	a penna
<b>Posizione</b>	In basso al centro
<b>Trascrizione</b>	ICNOGRAFIA DEL PIANO SUPERIORE
<b>Notizie storico-critiche</b>	Cfr. scheda n. 0300085660

**CONSERVAZIONE****STATO DI CONSERVAZIONE**

<b>Stato di conservazione</b>	discreto
<b>Indicazioni specifiche</b>	Piegatura centrale

**CONDIZIONE GIURIDICA E VINCOLI****CONDIZIONE GIURIDICA**

<b>Indicazione generica</b>	proprietà Stato
<b>Indicazione specifica</b>	Accademia di Belle Arti di Brera
<b>Indirizzo</b>	Via Brera, 28 - 20121 Milano (MI)

**ACQUISIZIONE**

<b>Tipo acquisizione</b>	norma concorsuale/ Premiato
--------------------------	-----------------------------

**FONTI E DOCUMENTI DI RIFERIMENTO****DOCUMENTAZIONE FOTOGRAFICA**

<b>Codice univoco della risorsa</b>	SW_D_4t060-03643_IMG- 0000000001
-------------------------------------	-------------------------------------

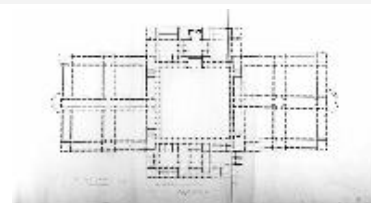

<b>Genere</b>	documentazione allegata
<b>Tipo</b>	fotografia b/n
<b>Codice identificativo</b>	4t060-03643-0000000001
<b>Note</b>	FIND
<b>Collocazione del file nell'archivio locale</b>	DisegniArchitetturaGrandiConcorsi
<b>Nome del file originale</b>	DS_2543.jpg

**BIBLIOGRAFIA**

<b>Genere</b>	bibliografia specifica
<b>Titolo libro o rivista</b>	Atti della Regia Accademia di Belle Arti di Milano
<b>Anno di edizione</b>	1805-1896
<b>V., pp., nn.</b>	v. 1832, p. 31

**ACCESSO AI DATI****SPECIFICHE DI ACCESSO AI DATI**

<b>Profilo di accesso</b>	1
<b>Motivazione</b>	dati liberamente accessibili

**COMPILAZIONE****COMPILAZIONE**

<b>Anno di redazione</b>	1992
<b>Nome</b>	Papagna, Patrizia
<b>Ente compilatore</b>	S27
<b>Funzionario responsabile</b>	Maderna, V.

**TRASCRIZIONE PER INFORMATIZZAZIONE**

<b>Anno di trascrizione /informatizzazione</b>	2006
<b>Nome</b>	ARTPAST/ Villani, M.

**AGGIORNAMENTO-REVISIONE**

<b>Anno di aggiornamento /revisione</b>	2006
<b>Nome</b>	ARTPAST/ Villani, M.

**GESTIONE SCHEDA****ULTIMA MODIFICA**

<b>Ultima modifica - data</b>	2023/05/11
<b>Ultima modifica - ora</b>	15.29