**CODICI**

Unità operativa	4t060
Numero scheda	3591
Codice scheda	4t060-03591

**STATO DELLA SCHEDA**

Stato della scheda	6
Data di modifica dello stato	2023/05/11
Ora di modifica dello stato	15.36

**VISIBILITÀ PER SICUREZZA/PRIVACY**

Visibilità assegnata dall'ente	3
Tipo scheda	D
Livello ricerca	C

**CODICE UNIVOCO**

Codice regione	03
Numero catalogo generale	00202446
Ente schedatore	S27
Ente competente	S27

**RELAZIONI****RAGGRUPPAMENTI DEFINITI DA REGIONE**

Codice del raggruppamento	SIRBeCWeb
Descrizione del raggruppamento	SW - Accademia di Brera - trasferito 2019/11/19

**OGGETTO**

Categoria dell'oggetto	disegno
------------------------	---------

**OGGETTO**

Definizione	disegno
Identificazione	insieme

**SOGGETTO**

Categoria generale	architettura
Identificazione	architettura: casa da pigione (particolari)
Titolo	Casa da pigione decorosamente ornata

**LOCALIZZAZIONE GEOGRAFICO-AMMINISTRATIVA**

**INDICAZIONE DEL CONTENITORE FISICO**

**Codice del contenitore fisico** 21440  
**Categoria del contenitore fisico** architettura

**LOCALIZZAZIONE GEOGRAFICO-AMMINISTRATIVA ATTUALE**

**Stato** Italia  
**Regione** Lombardia  
**Provincia** MI  
**Nome provincia** Milano  
**Codice ISTAT comune** 015146  
**Comune** Milano

**COLLOCAZIONE SPECIFICA**

**Tipologia** palazzo  
**Denominazione** Palazzo di Brera  
**Altra denominazione** Palazzo della Pinacoteca di Brera  
**Altra denominazione** Palazzo dell'Accademia di Brera  
**Indirizzo** Via Brera, 28  
**Codice della scheda ILC** SWLI1-00001  
**Denominazione struttura conservativa - livello 1** Accademia di Belle Arti di Brera  
**Collocazione originaria** SI

**DATI PATRIMONIALI E COLLEZIONI**

**Sezione** Disegni Architettura Concorso Canonica

**INVENTARIO**

**Denominazione** Inventario corrente  
**Data** 2006  
**Numero** DS 2753

**CRONOLOGIA****CRONOLOGIA GENERICA**

**Secolo** sec. XIX

**CRONOLOGIA SPECIFICA**

**Da** 1889  
**A** 1889  
**Motivazione cronologia** data

**DEFINIZIONE CULTURALE****AUTORE**

**Nome di persona o ente** Quadri, Giovanni  
**Tipo intestazione** P  
**Dati anagrafici/Periodo di attività** 1866/ 1892  
**Motivazione dell'attribuzione** iscrizione

**COMMITTENZA**

**Data** 1889

**Circostanza** Architettura: Concorso Canonica

## DATI TECNICI

### MATERIA E TECNICA

**Materia** carta a mano  
**Tecnica** acquerellatura  
**Tecnica** inchiostro di china

### MISURE

**Unità** mm.  
**Altezza** 1131  
**Larghezza** 1442

## DATI ANALITICI

### DESCRIZIONE

**Indicazioni sull'oggetto** La tavola contiene una serie di particolari architettonici ombreggiati e colorati a tinte calde (ocra, giallo, beige, rosso mattone, viola). A sin. porta finestra e balcone con balaustra; sup.cornicione decorato da mensole e riquadri a disegno geometrico policromo. A ds. inf. particolare della finestra dell'ultimo piano, sormontata da lunetta e sup. cornicione con mensole. Al centro particolare di finestre, con medaglione in cotto policromo. Sup. altri particolari dei bassorilievi che decorano la facciata.

### ISCRIZIONI

**Classe di appartenenza** documentaria  
**Tecnica di scrittura** a penna  
**Tipo di caratteri** corsivo  
**Posizione** inf. centro  
**Trascrizione** Progetto dell'architetto Quadri Giovanni di Lugaggia/ premiato nel concorso Canonica d'architettura del 1889

### ISCRIZIONI

**Classe di appartenenza** didascalica  
**Tecnica di scrittura** a penna  
**Tipo di caratteri** corsivo  
**Posizione** inf. sin.  
**Trascrizione** n°2

### Notizie storico-critiche

Il disegno appartiene ad una serie di 8 tavole presentate da Giovanni Quadri al Concorso Canonica del 1889. Il progetto fu premiato ex equo con quello di Raineri Arcaini.

## CONSERVAZIONE

### STATO DI CONSERVAZIONE

**Stato di conservazione** buono

## CONDIZIONE GIURIDICA E VINCOLI

### CONDIZIONE GIURIDICA

**Indicazione generica** proprietà Stato  
**Indicazione specifica** Accademia di Belle Arti di Brera  
**Indirizzo** Via Brera, 28 - 20121 Milano (MI)

### ACQUISIZIONE

**Tipo acquisizione** norma concorsuale/ Premiato

## FONTI E DOCUMENTI DI RIFERIMENTO

### DOCUMENTAZIONE FOTOGRAFICA

**Codice univoco della risorsa** SW\_D\_4t060-03591\_IMG-0000000001

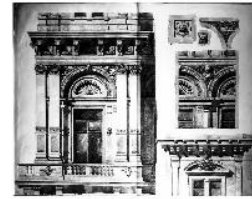

**Genere** documentazione allegata

**Tipo** fotografia b/n

**Codice identificativo** 4t060-03591-0000000001

**Collocazione del file nell'archivio locale** DisegniArchitetturaConcorsoCanonica

**Nome del file originale** DS\_2753.jpg

### BIBLIOGRAFIA

**Genere** bibliografia specifica

**Titolo libro o rivista** Atti della Regia Accademia di Belle Arti di Milano

**Anno di edizione** 1805-1896

### ACCESSO AI DATI

#### SPECIFICHE DI ACCESSO AI DATI

**Profilo di accesso** 1

**Motivazione** dati liberamente accessibili

### COMPILAZIONE

#### COMPILAZIONE

**Anno di redazione** 1997

**Nome** Papagna, Patrizia

**Ente compilatore** S27

**Funzionario responsabile** Maderna, V.

### TRASCRIZIONE PER INFORMATIZZAZIONE

**Anno di trascrizione /informatizzazione** 2006

**Nome** ARTPAST/ Polo, G.

### AGGIORNAMENTO-REVISIONE

**Anno di aggiornamento /revisione** 2006

**Nome** ARTPAST/ Polo, G.

### GESTIONE SCHEDA

#### ULTIMA MODIFICA

**Ultima modifica - data** 2023/05/11

**Ultima modifica - ora** 15.29