**CODICI**

|                 |             |
|-----------------|-------------|
| Unità operativa | 4t060       |
| Numero scheda   | 3537        |
| Codice scheda   | 4t060-03537 |

**STATO DELLA SCHEDA**

|                              |            |
|------------------------------|------------|
| Stato della scheda           | 6          |
| Data di modifica dello stato | 2023/05/11 |
| Ora di modifica dello stato  | 15.36      |

**VISIBILITÀ PER SICUREZZA/PRIVACY**

|                                |   |
|--------------------------------|---|
| Visibilità assegnata dall'ente | 3 |
| Tipo scheda                    | D |
| Livello ricerca                | C |

**CODICE UNIVOCO**

|                          |          |
|--------------------------|----------|
| Codice regione           | 03       |
| Numero catalogo generale | 00201644 |
| Ente schedatore          | S27      |
| Ente competente          | S27      |

**RELAZIONI****RAGGRUPPAMENTI DEFINITI DA REGIONE**

|                                |   |
|--------------------------------|---|
| Codice del raggruppamento      | SIRBeCWeb                                       |
| Descrizione del raggruppamento | SW - Accademia di Brera - trasferito 2019/11/19 |

**OGGETTO**

|                        |         |
|------------------------|---------|
| Categoria dell'oggetto | disegno |
|------------------------|---------|

**OGGETTO**

|                 |         |
|-----------------|---------|
| Definizione     | disegno |
| Identificazione | insieme |

**SOGGETTO**

|                    |   |
|--------------------|---|
| Categoria generale | architettura  |
| Identificazione    | architettura: Università (sezione)  |
| Titolo             | Una università con i suoi grandi compartimenti d'istruzione scientifica e anche con clinica medica e chirurgica |

**LOCALIZZAZIONE GEOGRAFICO-AMMINISTRATIVA**

**INDICAZIONE DEL CONTENITORE FISICO**

**Codice del contenitore fisico** 21440  
**Categoria del contenitore fisico** architettura

**LOCALIZZAZIONE GEOGRAFICO-AMMINISTRATIVA ATTUALE**

**Stato** Italia  
**Regione** Lombardia  
**Provincia** MI  
**Nome provincia** Milano  
**Codice ISTAT comune** 015146  
**Comune** Milano

**COLLOCAZIONE SPECIFICA**

**Tipologia** palazzo  
**Denominazione** Palazzo di Brera  
**Altra denominazione** Palazzo della Pinacoteca di Brera  
**Altra denominazione** Palazzo dell'Accademia di Brera  
**Indirizzo** Via Brera, 28  
**Codice della scheda ILC** SWLI1-00001  
**Denominazione struttura conservativa - livello 1** Accademia di Belle Arti di Brera  
**Collocazione originaria** SI

**DATI PATRIMONIALI E COLLEZIONI**

**Sezione** Disegni Architettura Concorso Canonica

**INVENTARIO**

**Denominazione** Inventario corrente  
**Data** 2006  
**Numero** DS 2695

**CRONOLOGIA****CRONOLOGIA GENERICA**

**Secolo** sec. XIX

**CRONOLOGIA SPECIFICA**

**Da** 1853  
**A** 1853  
**Motivazione cronologia** data

**DEFINIZIONE CULTURALE****AUTORE**

**Nome di persona o ente** Peverelli, Carlo  
**Tipo intestazione** P  
**Dati anagrafici/Periodo di attività** notizie 1837-1853  
**Motivazione dell'attribuzione** iscrizione

**COMMITTENZA**

**Data** 1853

**Circostanza** Architettura: Concorso Canonica

## DATI TECNICI

### MATERIA E TECNICA

**Materia** carta a mano  
**Tecnica** acquerellatura  
**Tecnica** inchiostro di china

### MISURE

**Unità** mm.  
**Altezza** 576  
**Larghezza** 1106

## DATI ANALITICI

### DESCRIZIONE

#### Indicazioni sull'oggetto

La tavola contiene: in alto due sezioni di parti di edificio a china e bistro con ombreggiature grigio scuro e parti sezionati campite in acquarello rosa. A sin.: sezione con vista del cortile con colonnato al piano terra e al piano superiore. Sezione dell'interno dell'edificio: sequenza di locali con copertura piana al piano terra e locali con copertura a volta con lucernario al piano sup.; a ds sezione di un corpo più alto con tamburo colonnato. In basso tre sezioni. Al centro vasta scala gradonata. Vista sul fondo del corpo più alto con tamburo colonnato.

### ISCRIZIONI

**Classe di appartenenza** didascalica  
**Tecnica di scrittura** a penna  
**Tipo di caratteri** corsivo  
**Posizione** sup. sin.  
**Trascrizione** Tav.a VII a

### ISCRIZIONI

**Classe di appartenenza** documentaria  
**Tecnica di scrittura** a penna  
**Posizione** inf. destra  
**Trascrizione** Premio Canonica 1853/ Sig.Carlo Peverelli

### ISCRIZIONI

**Classe di appartenenza** didascalica  
**Tecnica di scrittura** a penna  
**Tipo di caratteri** corsivo  
**Posizione** angolo inferiore destro  
**Trascrizione** n. 32

### ISCRIZIONI

**Classe di appartenenza** didascalica  
**Tecnica di scrittura** a penna  
**Tipo di caratteri** corsivo  
**Posizione** sup. centro  
**Trascrizione** Sciografia presa sulla linea G.H. dell'iconografia T.2a

### ISCRIZIONI

|                               |                                 |
|-------------------------------|---------------------------------|
| <b>Classe di appartenenza</b> | didascalica                     |
| <b>Tecnica di scrittura</b>   | a penna                         |
| <b>Tipo di caratteri</b>      | corsivo                         |
| <b>Posizione</b>              | ds sup.                         |
| <b>Trascrizione</b>           | Sciografia presa sulla linea IL |

**ISCRIZIONI**

|                               |                                 |
|-------------------------------|---------------------------------|
| <b>Classe di appartenenza</b> | didascalica                     |
| <b>Tecnica di scrittura</b>   | a penna                         |
| <b>Tipo di caratteri</b>      | corsivo                         |
| <b>Posizione</b>              | sup. destra                     |
| <b>Trascrizione</b>           | Sciografia presa sulla linea TV |

**ISCRIZIONI**

|                               |                                      |
|-------------------------------|--------------------------------------|
| <b>Classe di appartenenza</b> | didascalica                          |
| <b>Tecnica di scrittura</b>   | a penna                              |
| <b>Posizione</b>              | inf. centro                          |
| <b>Trascrizione</b>           | Sciografia sulla linea spezzata E.F. |

**ISCRIZIONI**

|                               |                                 |
|-------------------------------|---------------------------------|
| <b>Classe di appartenenza</b> | didascalica                     |
| <b>Tecnica di scrittura</b>   | a penna                         |
| <b>Tipo di caratteri</b>      | corsivo                         |
| <b>Posizione</b>              | inf. centro                     |
| <b>Trascrizione</b>           | Sciografia presa sulla linea UY |

**Notizie storico-critiche**

Il disegno appartiene ad una serie di 7 tavole presentate da Peverelli al Concorso Canonica del 1853. Il programma di concorso richiedeva il progetto di una Università con clinica medica e chirurgica. Vi parteciparono cinque concorrenti e il progetto dell'architetto Peverelli fu premiato per la pianta "regolare, economica e ben intesa in ogni parte"... (Giudizi in "Atti", 1853, pp. 55-60). La giuria lodò anche lo stile delle decorazioni. Peverelli vinse il concorso Canonica del 1846 (progetto di un Palazzo Arcivescovile). Nel 1837 ottenne il premio di seconda classe per l'invenzione di architettura con il progetto di un cimitero (le 3 tavole sono conservate presso il Gabinetto dei disegni della Biblioteca dell'Accademia di Brera nella cartella A I 194).

**CONSERVAZIONE****STATO DI CONSERVAZIONE**

|                               |       |
|-------------------------------|-------|
| <b>Stato di conservazione</b> | buono |
|-------------------------------|-------|

**CONDIZIONE GIURIDICA E VINCOLI****CONDIZIONE GIURIDICA**

|                              |                                   |
|------------------------------|-----------------------------------|
| <b>Indicazione generica</b>  | proprietà Stato                   |
| <b>Indicazione specifica</b> | Accademia di Belle Arti di Brera  |
| <b>Indirizzo</b>             | Via Brera, 28 - 20121 Milano (MI) |

**ACQUISIZIONE**

|                          |                             |
|--------------------------|-----------------------------|
| <b>Tipo acquisizione</b> | norma concorsuale/ Premiato |
|--------------------------|-----------------------------|

**FONTI E DOCUMENTI DI RIFERIMENTO****DOCUMENTAZIONE FOTOGRAFICA**

**Codice univoco della risorsa** SW\_D\_4t060-03537\_IMG-0000000001

**Genere** documentazione allegata

**Tipo** fotografia b/n

**Codice identificativo** 4t060-03537-0000000001

**Collocazione del file nell'archivio locale** DisegniArchitetturaConcorsoCanonica

**Nome del file originale** DS\_2695.jpg

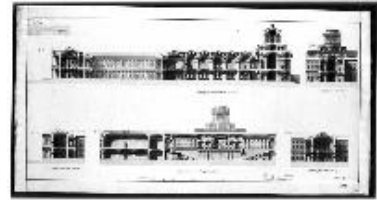

#### BIBLIOGRAFIA

**Genere** bibliografia specifica

**Titolo libro o rivista** Atti della Regia Accademia di Belle Arti di Milano

**Anno di edizione** 1805-1896

#### ACCESSO AI DATI

##### SPECIFICHE DI ACCESSO AI DATI

**Profilo di accesso** 1

**Motivazione** dati liberamente accessibili

#### COMPILAZIONE

##### COMPILAZIONE

**Anno di redazione** 1997

**Nome** Papagna, Patrizia

**Ente compilatore** S27

**Funzionario responsabile** Maderna, V.

#### TRASCRIZIONE PER INFORMATIZZAZIONE

**Anno di trascrizione /informatizzazione** 2006

**Nome** ARTPAST/ Polo, G.

#### AGGIORNAMENTO-REVISIONE

**Anno di aggiornamento /revisione** 2006

**Nome** ARTPAST/ Polo, G.

#### GESTIONE SCHEDA

##### ULTIMA MODIFICA

**Ultima modifica - data** 2023/05/11

**Ultima modifica - ora** 15.29