**CODICI**

Unità operativa	4t060
Numero scheda	3451
Codice scheda	4t060-03451

STATO DELLA SCHEDA

Stato della scheda	6
Data di modifica dello stato	2023/05/11
Ora di modifica dello stato	15.36

VISIBILITÀ PER SICUREZZA/PRIVACY

Visibilità assegnata dall'ente	3
Tipo scheda	D
Livello ricerca	C

CODICE UNIVOCO

Codice regione	03
Numero catalogo generale	00085383
Ente schedatore	S27
Ente competente	S27

RELAZIONI**RAGGRUPPAMENTI DEFINITI DA REGIONE**

Codice del raggruppamento	SIRBeCWeb
Descrizione del raggruppamento	SW - Accademia di Brera - trasferito 2019/11/19

OGGETTO

Categoria dell'oggetto	disegno
------------------------	---------

OGGETTO

Definizione	disegno
Identificazione	opera isolata

SOGGETTO

Categoria generale	architettura
Identificazione	architettura: dogana (sezione della sala daziaria)
Titolo	Un magnifico edificio per una dogana da erigersi in una città capitale non marittima

LOCALIZZAZIONE GEOGRAFICO-AMMINISTRATIVA

INDICAZIONE DEL CONTENITORE FISICO

Codice del contenitore fisico 21440
Categoria del contenitore fisico architettura

LOCALIZZAZIONE GEOGRAFICO-AMMINISTRATIVA ATTUALE

Stato Italia
Regione Lombardia
Provincia MI
Nome provincia Milano
Codice ISTAT comune 015146
Comune Milano

COLLOCAZIONE SPECIFICA

Tipologia palazzo
Denominazione Palazzo di Brera
Altra denominazione Palazzo della Pinacoteca di Brera
Altra denominazione Palazzo dell'Accademia di Brera
Indirizzo Via Brera, 28
Codice della scheda ILC SWLI1-00001
Denominazione struttura conservativa - livello 1 Accademia di Belle Arti di Brera
Collocazione originaria SI

DATI PATRIMONIALI E COLLEZIONI

Sezione Disegni Architettura Grandi Concorsi

INVENTARIO

Denominazione Inventario corrente
Data 2006
Numero DS 2482

CRONOLOGIA**CRONOLOGIA GENERICA**

Secolo sec. XIX

CRONOLOGIA SPECIFICA

Da 1822
A 1822
Motivazione cronologia data

DEFINIZIONE CULTURALE**AUTORE**

Nome di persona o ente Renzanico, Carlo
Tipo intestazione P
Dati anagrafici/Periodo di attività notizie sec. XIX
Motivazione dell'attribuzione iscrizione

COMMITTENZA

Circostanza Architettura: Grande Concorso

DATI TECNICI**MATERIA E TECNICA**

Materia	carta a mano
Tecnica	inchiostro di china

MISURE

Unità	mm.
Altezza	767
Larghezza	550

DATI ANALITICI**DESCRIZIONE**

Indicazioni sull'oggetto	Sezione longitudinale della sala daziaria e di parte del portico. L'interno della sala presenta grandi finestre comprese tra colonne di ordine tuscanico con grande cornice dorica continua e arco di divisione cassettonato. Il portico ha il piano terreno bugnato con aperture ad arco e il piano superiore loggiato con motivo ad archi e colonne.
---------------------------------	--

ISCRIZIONI

Classe di appartenenza	didascalica
Tecnica di scrittura	a penna
Tipo di caratteri	corsivo
Posizione	angolo superiore destro
Trascrizione	Tav.VI

ISCRIZIONI

Classe di appartenenza	didascalica
Tecnica di scrittura	a penna
Tipo di caratteri	corsivo
Posizione	In basso al centro
Trascrizione	Sezione della Sala daziaria e del Portico

ISCRIZIONI

Classe di appartenenza	didascalica
Tecnica di scrittura	a penna
Posizione	In basso al centro
Trascrizione	Braccia 35 Milanesi

ISCRIZIONI

Classe di appartenenza	documentaria
Tecnica di scrittura	a penna
Posizione	verso
Trascrizione	Premiato in prima Classe l'anno 1822/Sig.Carlo Renzanico di Treviglio

ISCRIZIONI

Classe di appartenenza	documentaria
Tecnica di scrittura	a penna
Posizione	angolo inferiore sinistro
Trascrizione	Chi per sublime onor tal 'or s'adopra/Degno sia per l'ardir se vana è l'opra E' la prima delle 6 tavole di progetto redatte da Renzanico per il Concorso di 1a classe del 1822 di cui risultò vincitore. Nel 1818 vinse il Concorso di 2a

Notizie storico-critiche

classe per gli ordini architettonici insieme a Vitale Sala. (1)Sempre in quell'anno espose Trabeazione Corintia, disegno ad acquarello(2) e un gesso di Trabeazione dorica per la sezione della prospettiva(3). Nel 1819 vinse il Concorso di 2a classe di Architettura per l'invenzione(4) e per la prospettiva (5). Nel 1821 espose un progetto per un grande fabbricato ad uso di lavatoio per una città popolosa(6).

CONSERVAZIONE**STATO DI CONSERVAZIONE**

Stato di conservazione buono

CONDIZIONE GIURIDICA E VINCOLI**CONDIZIONE GIURIDICA**

Indicazione generica proprietà Stato
Indicazione specifica Accademia di Belle Arti di Brera
Indirizzo Via Brera, 28 - 20121 Milano (MI)

ACQUISIZIONE

Tipo acquisizione norma concorsuale/ Premiato

FONTI E DOCUMENTI DI RIFERIMENTO**DOCUMENTAZIONE FOTOGRAFICA**

Codice univoco della risorsa SW_D_4t060-03451_IMG-0000000001

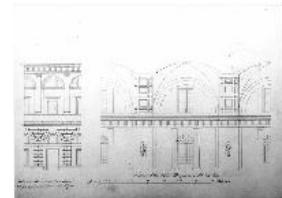

Genere documentazione allegata
Tipo fotografia b/n
Codice identificativo 4t060-03451-0000000001
Collocazione del file nell'archivio locale DisegniArchitetturaGrandiConcorsi
Nome del file originale DS_2482.jpg

BIBLIOGRAFIA

Genere bibliografia specifica
Titolo libro o rivista Atti della Regia Accademia di Belle Arti di Milano
Anno di edizione 1805-1896

ACCESSO AI DATI**SPECIFICHE DI ACCESSO AI DATI**

Profilo di accesso 1
Motivazione dati liberamente accessibili

COMPILAZIONE**COMPILAZIONE**

Anno di redazione 1992
Nome Grassi, R.
Ente compilatore S27
Funzionario responsabile Maderna, V.

TRASCRIZIONE PER INFORMATIZZAZIONE

Anno di trascrizione /informatizzazione	2006
Nome	ARTPAST/ Polo, G.

AGGIORNAMENTO-REVISIONE

Anno di aggiornamento /revisione	2006
Nome	ARTPAST/ Polo, G.

GESTIONE SCHEDA**ULTIMA MODIFICA**

Ultima modifica - data	2023/05/11
Ultima modifica - ora	15.29