**CODICI**

Unità operativa	4t060
Numero scheda	3397
Codice scheda	4t060-03397

STATO DELLA SCHEDA

Stato della scheda	6
Data di modifica dello stato	2023/05/11
Ora di modifica dello stato	15.36

VISIBILITÀ PER SICUREZZA/PRIVACY

Visibilità assegnata dall'ente	3
Tipo scheda	D
Livello ricerca	C

CODICE UNIVOCO

Codice regione	03
Numero catalogo generale	00085329
Ente schedatore	S27
Ente competente	S27

RELAZIONI**RAGGRUPPAMENTI DEFINITI DA REGIONE**

Codice del raggruppamento	SIRBeCWeb
Descrizione del raggruppamento	SW - Accademia di Brera - trasferito 2019/11/19

OGGETTO

Categoria dell'oggetto	disegno
------------------------	---------

OGGETTO

Definizione	disegno
Identificazione	insieme

SOGGETTO

Categoria generale	architettura
Identificazione	architettura: Anfiteatro Flavio (dettagli)
Titolo	Restauro dell'Anfiteatro Flavio

LOCALIZZAZIONE GEOGRAFICO-AMMINISTRATIVA

INDICAZIONE DEL CONTENITORE FISICO

Codice del contenitore fisico 21440
Categoria del contenitore fisico architettura

LOCALIZZAZIONE GEOGRAFICO-AMMINISTRATIVA ATTUALE

Stato Italia
Regione Lombardia
Provincia MI
Nome provincia Milano
Codice ISTAT comune 015146
Comune Milano

COLLOCAZIONE SPECIFICA

Tipologia palazzo
Denominazione Palazzo di Brera
Altra denominazione Palazzo della Pinacoteca di Brera
Altra denominazione Palazzo dell'Accademia di Brera
Indirizzo Via Brera, 28
Codice della scheda ILC SWLI1-00001
Denominazione struttura conservativa - livello 1 Accademia di Belle Arti di Brera
Collocazione originaria SI

DATI PATRIMONIALI E COLLEZIONI

Sezione Disegni Architettura Pensionato Romano

INVENTARIO

Denominazione Inventario corrente
Data 2006
Numero DS 2205

CRONOLOGIA**CRONOLOGIA GENERICA**

Secolo sec. XIX

CRONOLOGIA SPECIFICA

Da 1810
A 1810
Motivazione cronologia documentazione

DEFINIZIONE CULTURALE**AUTORE**

Nome di persona o ente Voghera, Luigi
Tipo intestazione P
Dati anagrafici/Periodo di attività 1788/ 1840
Motivazione dell'attribuzione documentazione

COMMITTENZA

Circostanza Architettura: Pensionato Romano/ Saggi

DATI TECNICI**MATERIA E TECNICA**

Materia	carta
Tecnica	acquerellatura
Tecnica	inchiostro di china

MISURE

Unità	mm.
Altezza	734
Larghezza	1087

DATI ANALITICI**DESCRIZIONE**

Indicazioni sull'oggetto	Particolari del quarto piano dell'Anfiteatro Flavio, entro margine. Sezione color rosato. Tavola divisa in dua parti: a destra, sezione sulla mensola e finestra con vista dell'ordine composito e la cornice terminale; a sinistra, prospetto della muartura esterna del quarto piano con paraste. Finestra rettangolare al centro con sup. mensole. Trabeazione a segmenti con cornice dentellata.
---------------------------------	--

ISCRIZIONI

Classe di appartenenza	documentaria
Tecnica di scrittura	a penna
Tipo di caratteri	corsivo
Posizione	in basso a sinistra
Trascrizione	DETTAGLIO DEL QUARTO ORDINE CORINZIO COMPOSITO E CON PIEDISTALLO

ISCRIZIONI

Classe di appartenenza	documentaria
Tecnica di scrittura	a penna
Tipo di caratteri	corsivo/ numeri arabi
Posizione	in basso a sinistra
Trascrizione	SCALA DI PIEDI 10 PARIGINI

ISCRIZIONI

Classe di appartenenza	documentaria
Tecnica di scrittura	a penna
Tipo di caratteri	corsivo
Posizione	in basso a destra
Trascrizione	PROFILO DEL QUARTO ORDINE CORINZIO COMPOSITO A. SOSTEGNO DELLE TRAVI COMPONENTI LA SOFFITTA DELL'ULTIMO PORTICO INTERN.O B. TRAFORI NELLA CORNICE OVE CONFICCANO LE TRAVI A CUI OBBLIGAVANO LE CORDE DEL GRAN VELARIO. C. MENSOLE CHE DA PIEDI FERMAVANO LE STESSE TRAVI. D. AVANZO DI SCALA CHE METTEVA LA SUDDETTO ULTIMO PORTICO

ISCRIZIONI

Classe di appartenenza	documentaria
Tecnica di scrittura	a penna
Tipo di caratteri	corsivo/ numeri arabi
Posizione	in basso a sinistra

Trascrizione

387 (N. 21)

Il disegno appartiene ad una serie di tavole redatte da Luigi Voghera nel 1810 come saggio di fine anno del pensionato a Roma. Luigi Voghera nasce a Cremona nel 1788. A 17 anni frequenta l'Accademia di Brera distinguendosi in numerosi concorsi. Tra le prime opere, frutto dell'esperienza maturata presso la sezione civile del Genio Militare, vanno ricordate il progetto per la Caserma S. Ambrogio e il restauro della facciata del Castello Sforzesco. Numerose le opere realizzate da Luigi Voghera nelle province di Mantova, Cremona, Brescia, Parma e Piacenza. Per citarne alcune, ricordiamo: Favagrossa a Casal Maggiore (1816), sede della Filanda Bertarelli a Cremona (1834), la Villa Manfredi a Cignolo (1839) e il campanile della chiesa di San Siro a Soresina (1839). Luigi Voghera vinse il pensionato a Roma nel 1809, dove soggiornò dal 1809 al 1811. Il progetto di restauro dell'Anfiteatro Flavio venne presentato nel 1810 come saggio del secondo anno. La cartella n. 6 contiene anche i saggi del primo e del terzo anno di pensionato, relativi al rilievo dell'Anfiteatro Flavio e al progetto per una Accademia di Belle Arti.

Notizie storico-critiche**CONSERVAZIONE****STATO DI CONSERVAZIONE**

Stato di conservazione mediocre
Indicazioni specifiche a destra in basso, bordi fuori margine spuntati

CONDIZIONE GIURIDICA E VINCOLI**CONDIZIONE GIURIDICA**

Indicazione generica proprietà Stato
Indicazione specifica Accademia di Belle Arti di Brera
Indirizzo Via Brera, 28 - 20121 Milano (MI)

ACQUISIZIONE

Tipo acquisizione norma concorsuale/ Pensionato

FONTI E DOCUMENTI DI RIFERIMENTO**DOCUMENTAZIONE FOTOGRAFICA**

Codice univoco della risorsa SW_D_4t060-03397_IMG-000000001

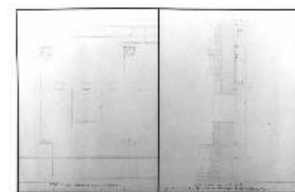

Genere documentazione allegata
Tipo fotografia b/n
Codice identificativo 4t060-03397-000000001
Collocazione del file nell'archivio locale DisegniArchitetturaPensionatoRomano
Nome del file originale DS_2205.jpg

FONTI E DOCUMENTI

Tipo registro inventariale
Denominazione Pensionati governativi per gli studi d'architettura
Nome dell'archivio Archivio Storico Acc. BB. AA.
Posizione TEA M II 1

ACCESSO AI DATI

SPECIFICHE DI ACCESSO AI DATI

Profilo di accesso	1
Motivazione	dati liberamente accessibili

COMPILAZIONE**COMPILAZIONE**

Anno di redazione	1992
Nome	Grassi, R.
Ente compilatore	S27
Funzionario responsabile	Maderna, V.

TRASCRIZIONE PER INFORMATIZZAZIONE

Anno di trascrizione /informatizzazione	2006
Nome	ARTPAST/ Monaco, T.

AGGIORNAMENTO-REVISIONE

Anno di aggiornamento /revisione	2006
Nome	ARTPAST/ Monaco, T.

GESTIONE SCHEDA**ULTIMA MODIFICA**

Ultima modifica - data	2023/05/11
Ultima modifica - ora	15.29